

FILTRAČNÍ LIS K 250

RUČNÍ HYDRAULICKÁ PUMPA

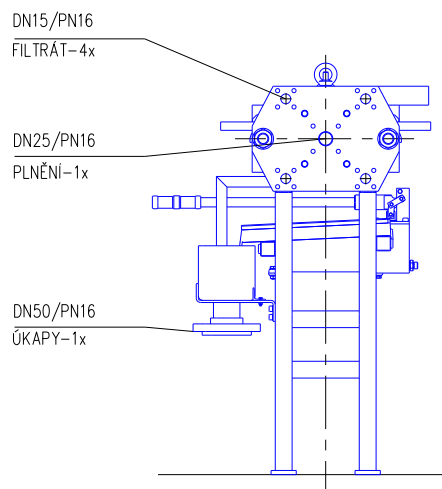
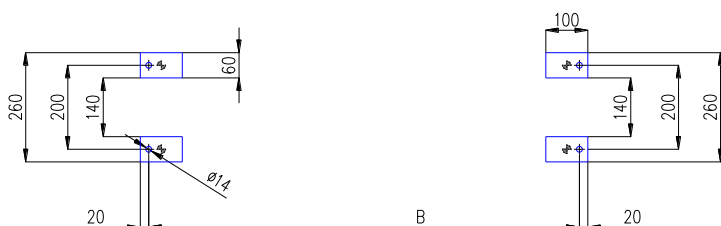
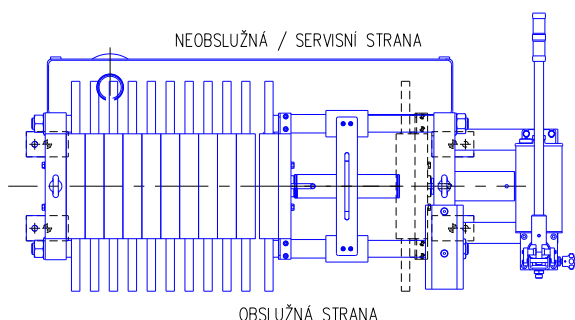
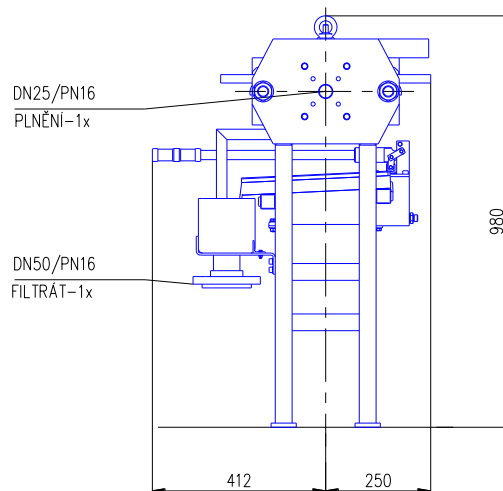
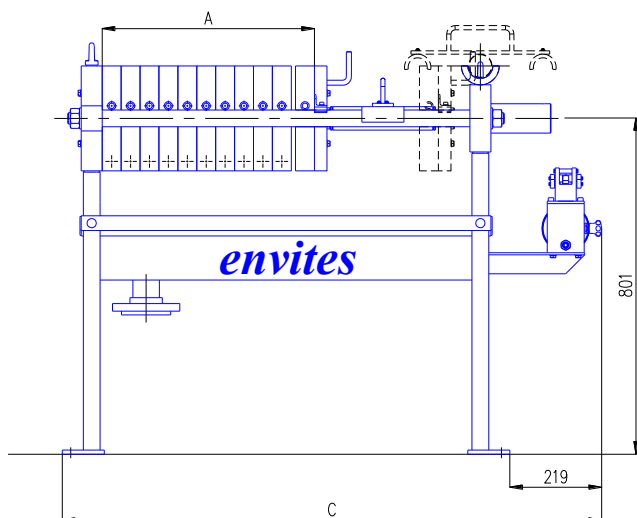

TECHNICKÉ ÚDAJE

K 250	TLOUŠŤKA KOLÁČE 25 mm					
	Počet komor	5	10	15	20	25
A [mm]	275	505	735	965	1 195	1 425
B [mm]	795	1 025	1 255	1 485	1 715	1 945
C [mm]	1 054	1 284	1 514	1 744	1 974	2 204
V otevřené provedení [dm ³]	5,0	10,0	15,0	20,0	25,0	30,0
V uzavřené provedení [dm ³]	4,0	8,1	12,1	16,2	20,2	24,3
S otevřené provedení [m ²]	0,5	1,0	1,5	2,0	2,5	3,0
S uzavřené provedení [m ²]	0,4	0,9	1,2	1,6	2,0	2,4
Hmotnost [kg]	160	180	200	220	240	260

V = objem; S = filtrační plocha

Tloušťka filtračního koláče je volitelná.

ENVITES, spol. s r.o. si vyhrazuje právo změn a provedení bez předchozího upozornění.

C202/2025

KALOLIS K 400

ELEKTROHYDRAULICKÝ AGREGÁT

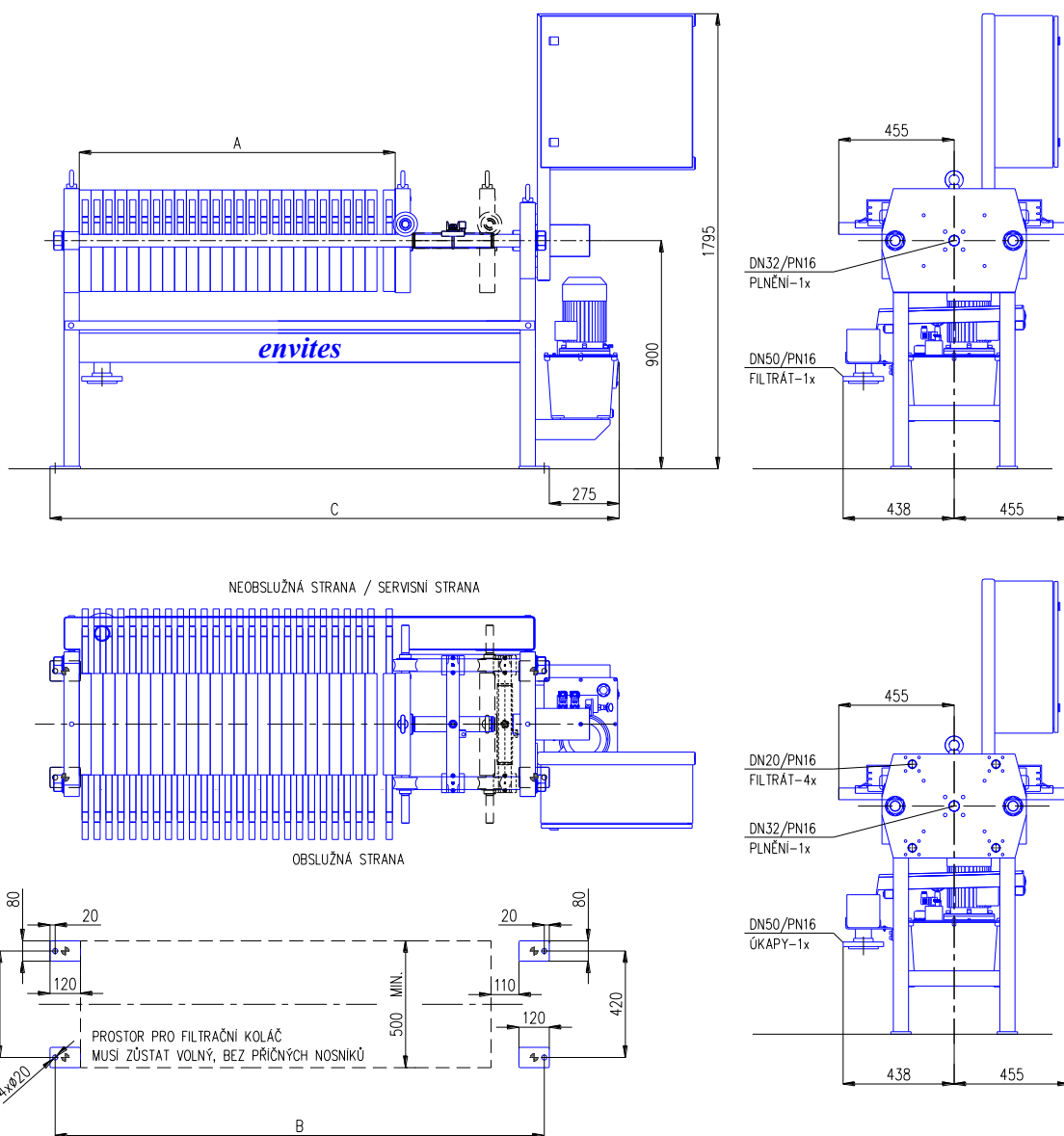

Hydraulický agregát: 1,50 kW/400 V

Umístění a rozměr ovládací skříně je pouze orientační.

TECHNICKÉ ÚDAJE

K 400	TLOUŠŤKA KOLÁČE 25 mm								
	Počet komor	10	15	20	25	30	35	40	45
A [mm]	527	767	1 007	1 247	1 487	1 727	1 967	2 207	2 447
B [mm]	1 210	1 450	1 690	1 930	2 170	2 410	2 650	2 890	3 130
C [mm]	1 525	1 765	2 005	2 245	2 485	2 725	2 965	3 205	3 445
V otevřené provedení [dm ³]	26,7	40,0	53,4	66,7	80,1	93,3	106,8	120,1	133,5
V uzavřené provedení [dm ³]	24,0	36,0	48,0	60,0	72,0	84,0	96,0	108,0	120,0
S otevřené provedení [m ²]	2,5	3,8	5,1	6,3	7,6	8,9	10,2	11,4	12,7
S uzavřené provedení [m ²]	2,3	3,4	4,5	5,7	6,8	7,9	9,1	10,2	11,4
Hmotnost [kg]	585	630	675	720	765	810	855	900	945

V = objem; S = filtrační plocha

Tloušťka filtračního koláče je volitelná.

ENVITES, spol. s r.o. si vyhrazuje právo změn a provedení bez předchozího upozornění.

CZ 02/2025

KALOLIS K 400

PNEUHYDRAULICKÝ AGREGÁT

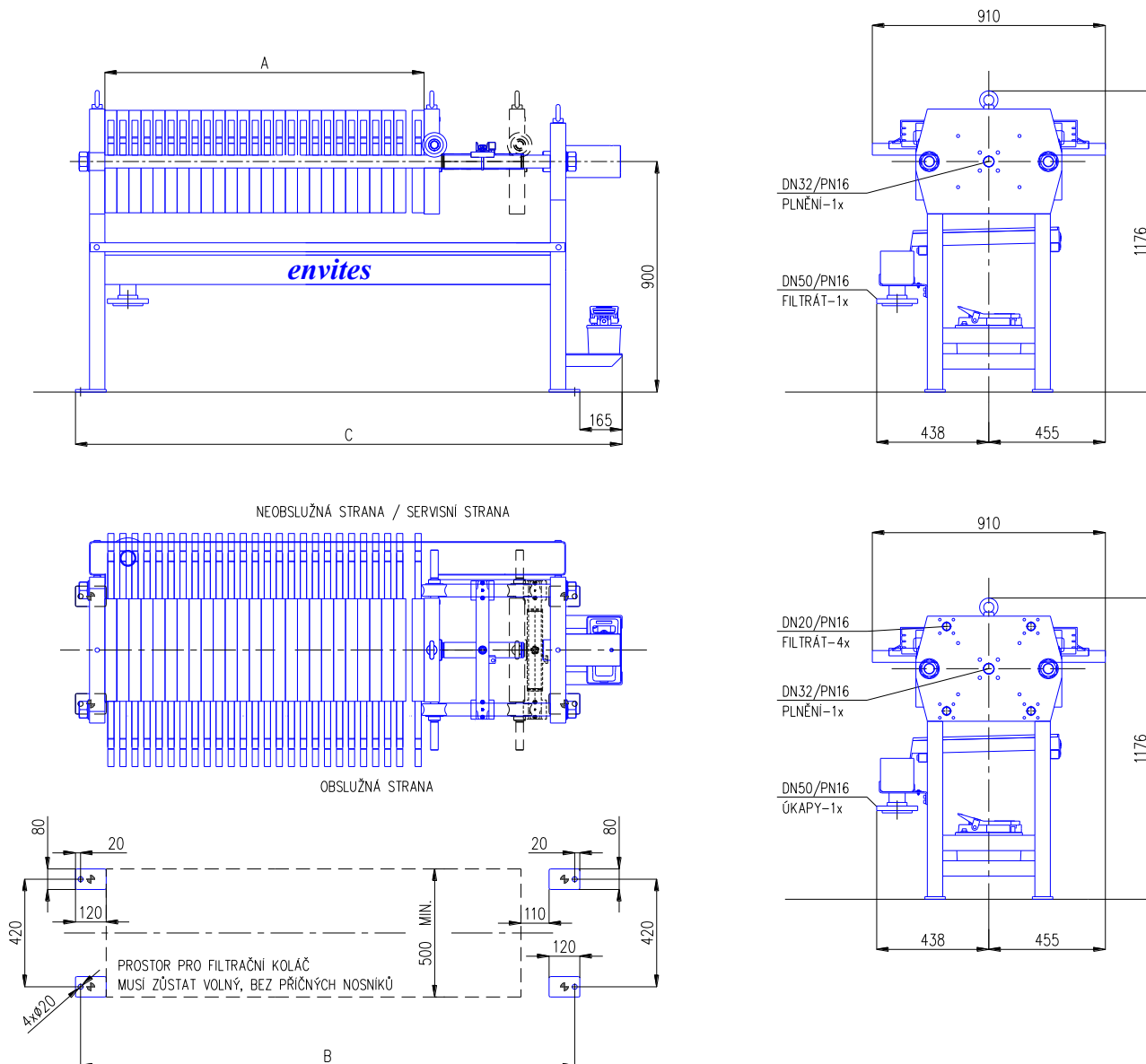

TECHNICKÉ ÚDAJE

Minimální tlak stlačeného vzduchu: 6 bar

K 400	TLOUŠŤKA KOLÁČE 25 mm									
	Počet komor	10	15	20	25	30	35	40	45	50
A [mm]		527	767	1 007	1 247	1 487	1 727	1 967	2 207	2 447
B [mm]		1 210	1 450	1 690	1 930	2 170	2 410	2 650	2 890	3 130
C [mm]		1 415	1 655	1 895	2 135	2 375	2 615	2 855	3 095	3 335
V otevřené provedení [dm ³]		26,7	40,0	53,4	66,7	80,1	93,3	106,8	120,1	133,5
V uzavřené provedení [dm ³]		24,0	36,0	48,0	60,0	72,0	84,0	96,0	108,0	120,0
S otevřené provedení [m ²]		2,5	3,8	5,1	6,3	7,6	8,9	10,2	11,4	12,7
S uzavřené provedení [m ²]		2,3	3,4	4,5	5,7	6,8	7,9	9,1	10,2	11,4
Hmotnost [kg]		510	555	600	645	690	735	780	825	870

V = objem; S = filtrační plocha
Tloušťka filtračního koláče je volitelná.

ENVITES, spol. s r.o. si vyhrazuje právo změn a provedení bez předchozího upozornění.

CZ 02/2025

KALOLIS K 400

RUČNÍ HYDRAULICKÁ PUMPA

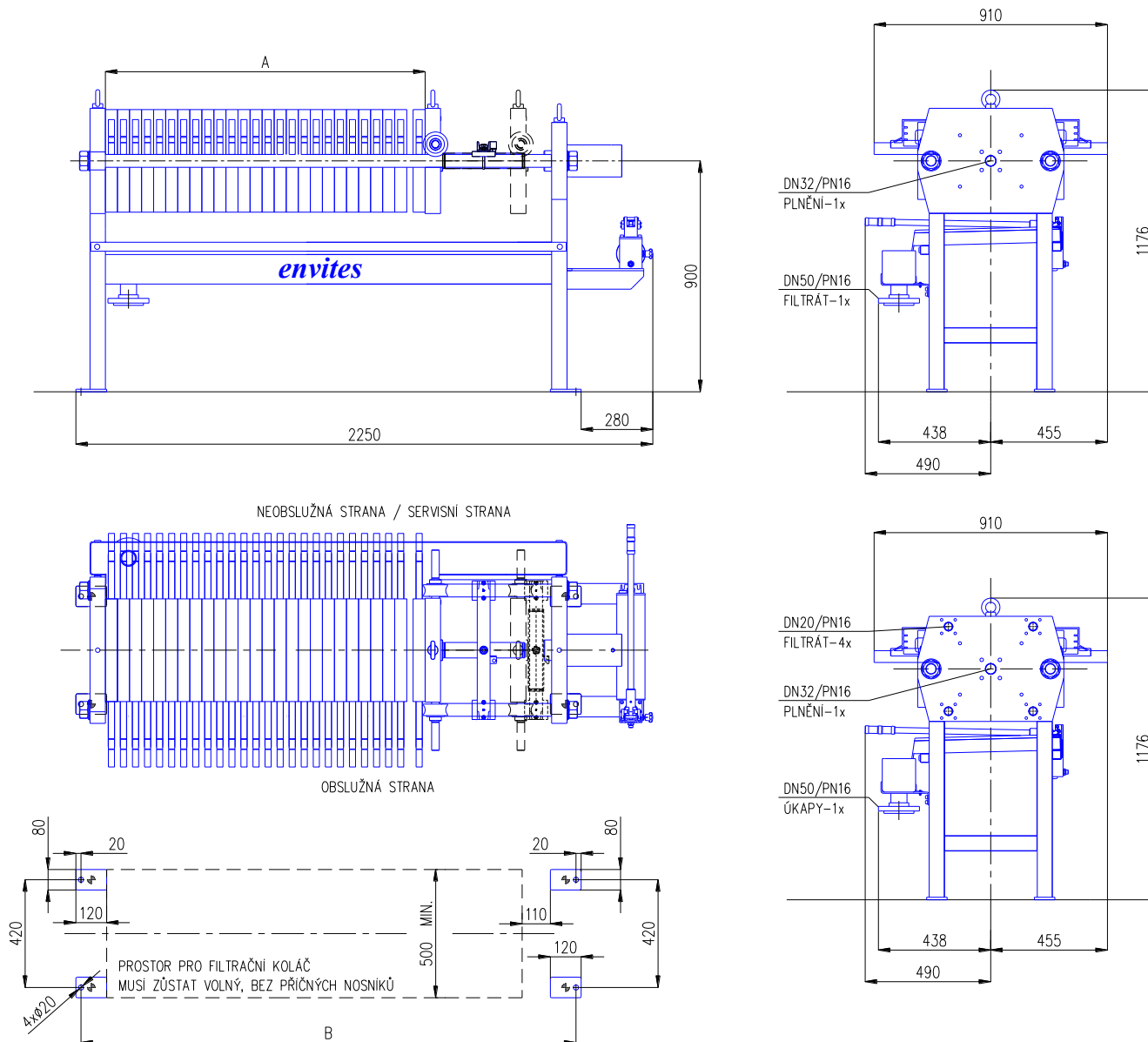

TECHNICKÉ ÚDAJE

K 400		TLOUŠŤKA KOLÁČE 25 mm								
Počet komor		10	15	20	25	30	35	40	45	50
A	[mm]	527	767	1 007	1 247	1 487	1 727	1 967	2 207	2 447
B	[mm]	1 210	1 450	1 690	1 930	2 170	2 410	2 650	2 890	3 130
C	[mm]	1 530	1 770	2 010	2 250	2 490	2 730	2 970	3 210	3 450
V	otevřené provedení [dm ³]	26,7	40,0	53,4	66,7	80,1	93,3	106,8	120,1	133,5
V	uzavřené provedení [dm ³]	24,0	36,0	48,0	60,0	72,0	84,0	96,0	108,0	120,0
S	otevřené provedení [m ²]	2,5	3,8	5,1	6,3	7,6	8,9	10,2	11,4	12,7
S	uzavřené provedení [m ²]	2,3	3,4	4,5	5,7	6,8	7,9	9,1	10,2	11,4
Hmotnost	[kg]	495	540	585	630	675	720	765	810	855

V = objem; S = filtrační plocha

Tloušťka filtračního koláče je volitelná.

ENVITES, spol. s r.o. si vyhrazuje právo změn a provedení bez předchozího upozornění.

CZ 02/2025

KALOLIS K 470

ELEKTROHYDRAULICKÝ AGREGÁT

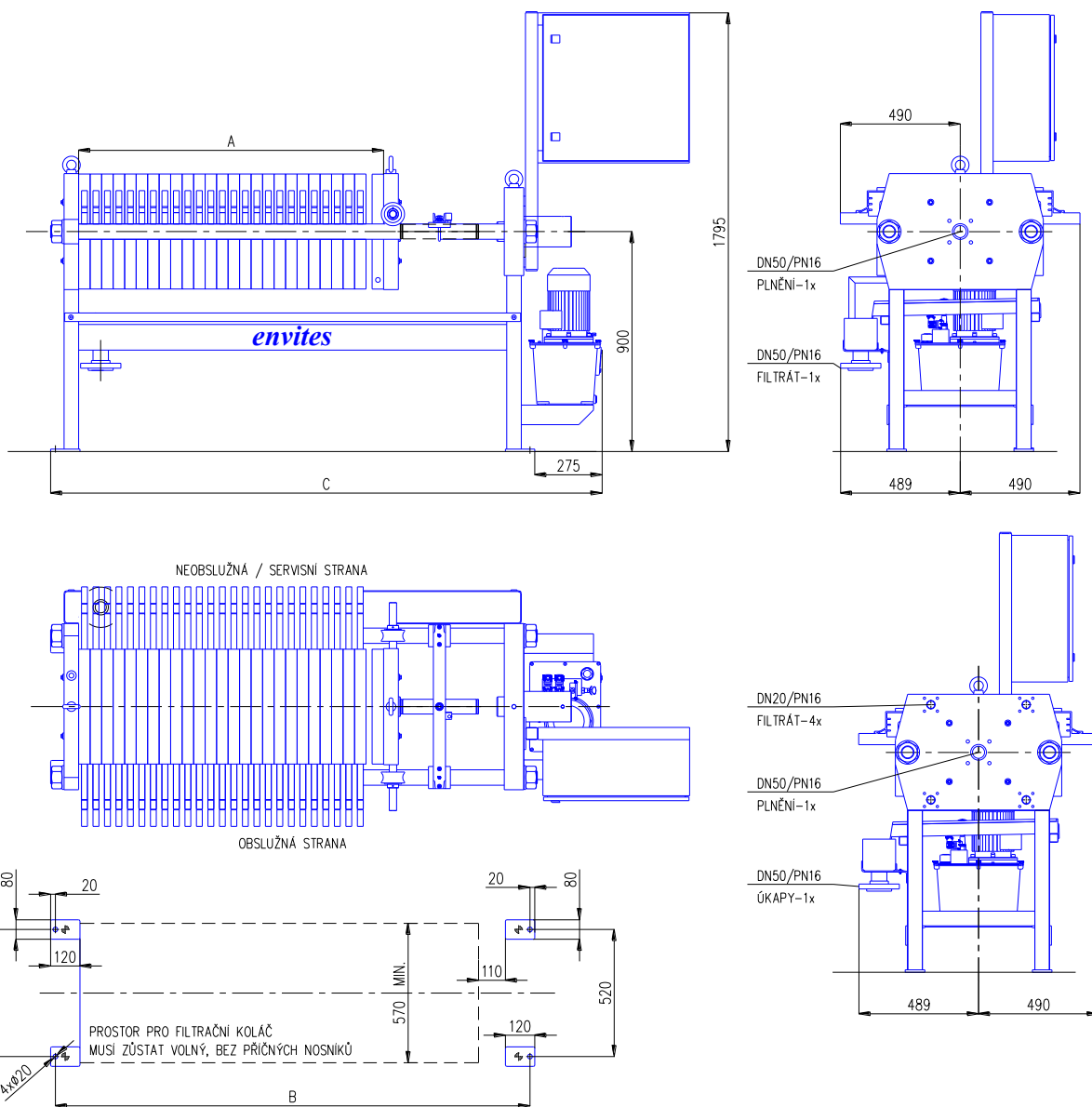

Hydraulický agregát: 1,50 kW/400 V

Umístění a rozměr ovládací skříně je pouze orientační.

TECHNICKÉ ÚDAJE

K 470	TLOUŠŤKA KOLÁČE 25 mm								
	Počet komor	10	15	20	25	30	35	40	45
A [mm]	527	767	1 007	1 247	1 487	1 727	1 967	2 207	2 447
B [mm]	1 220	1 460	1 700	1 940	2 180	2 420	2 660	2 900	3 140
C [mm]	1 535	1 775	2 015	2 255	2 495	2 735	2 975	3 215	3 455
V otevřené provedení [dm ³]	38,1	57,1	76,2	95,2	114,3	133,3	152,4	171,4	190,5
V uzavřené provedení [dm ³]	34,7	52,0	69,4	86,7	104,1	121,4	138,8	156,1	173,5
S otevřené provedení [m ²]	3,5	5,3	7,1	8,9	10,7	12,5	14,3	16,1	17,9
S uzavřené provedení [m ²]	3,2	4,8	6,5	8,1	9,7	11,4	13,0	14,6	16,3
Hmotnost [kg]	750	810	870	930	990	1 050	1 110	1 170	1 230

V = objem; S = filtrační plocha

Tloušťka filtračního koláče je volitelná.

ENVITES, spol. s r.o. si vyhrazuje právo změn a provedení bez předchozího upozornění.

CZ 05/2025

KALOLIS K 470

ELEKTROHYDRAULICKÝ AGREGÁT
SKLOPNÁ PLATA

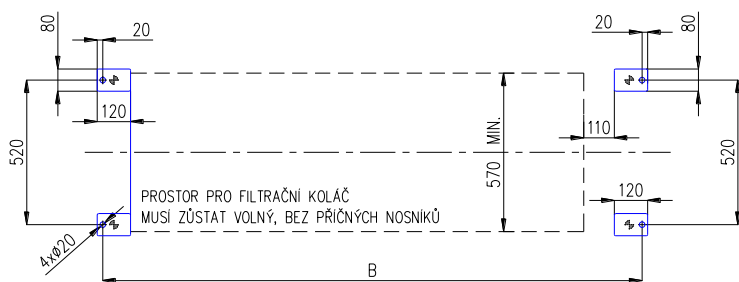
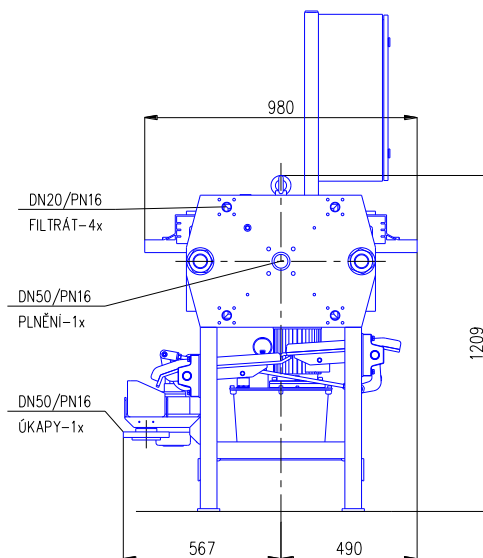
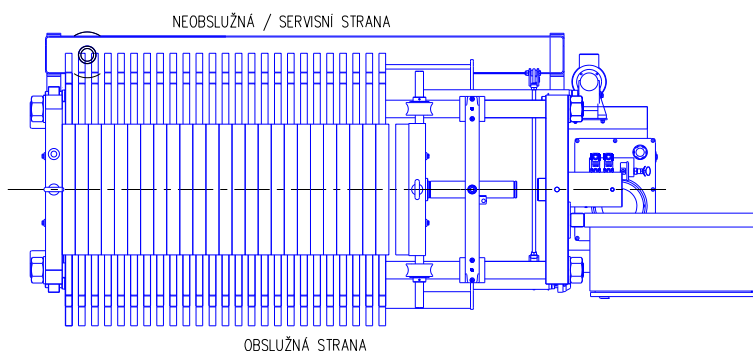
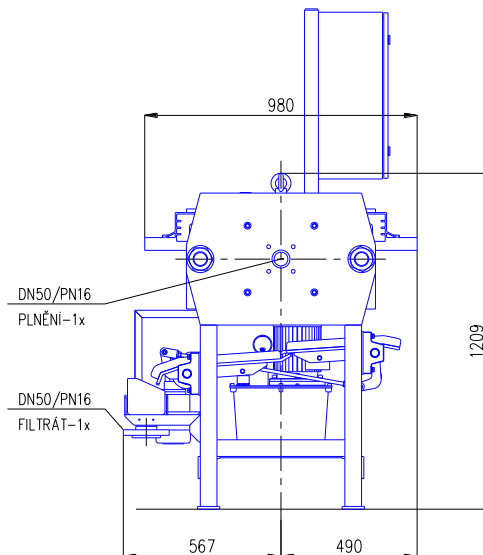
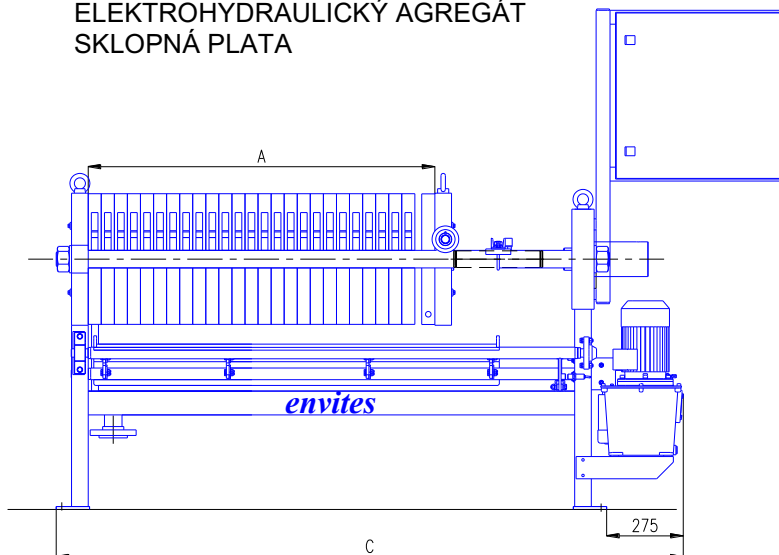

Hydraulický agregát: 1,50 kW/400 V
Sklopná okapová plata: 0,12 kW/400 V

Umístění a rozměr ovládací skříně je pouze orientační.

TECHNICKÉ ÚDAJE

K 470	TLOUŠŤKA KOLÁČE 25 mm								
	Počet komor	10	15	20	25	30	35	40	45
A [mm]	527	767	1 007	1 247	1 487	1 727	1 967	2 207	2 447
B [mm]	1 220	1 460	1 700	1 940	2 180	2 420	2 660	2 900	3 140
C [mm]	1 535	1 775	2 015	2 255	2 495	2 735	2 975	3 215	3 455
V otevřené provedení [dm ³]	38,1	57,1	76,2	95,2	114,3	133,3	152,4	171,4	190,5
V uzavřené provedení [dm ³]	34,7	52,0	69,4	86,7	104,1	121,4	138,8	156,1	173,5
S otevřené provedení [m ²]	3,5	5,3	7,1	8,9	10,7	12,5	14,3	16,1	17,9
S uzavřené provedení [m ²]	3,2	4,8	6,5	8,1	9,7	11,4	13,0	14,6	16,3
Hmotnost [kg]	765	825	885	945	1005	1 065	1 125	1 185	1 245

V = objem; S = filtrační plocha
Tloušťka filtračního koláče je volitelná.

ENVITES, spol. s r.o. si vyhrazuje právo změn a provedení bez předchozího upozornění.

CZ 02/2025

KALOLIS K 470

PNEUHYDRAULICKÝ AGREGÁT

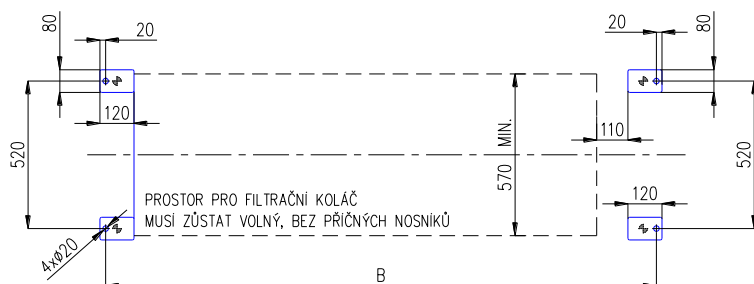
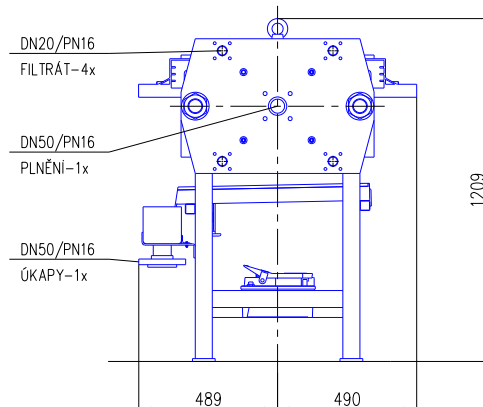
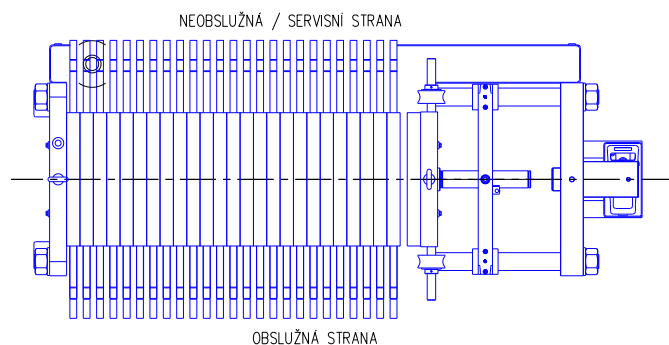
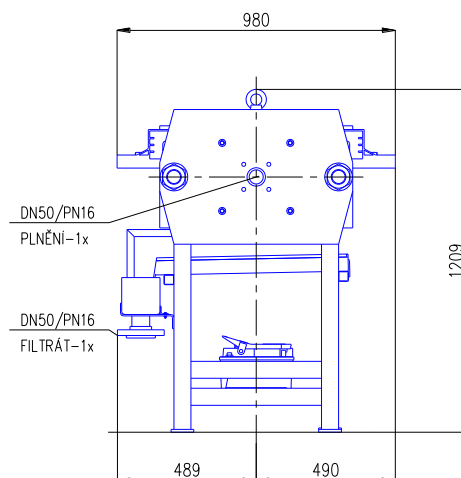
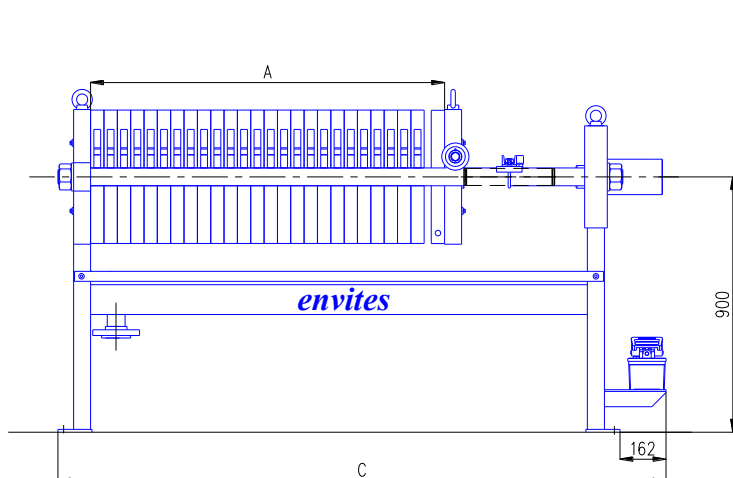

TECHNICKÉ ÚDAJE

Minimální tlak stlačeného vzduchu: 6 bar

K 470	TLOUŠŤKA KOLÁČE 25 mm									
	Počet komor	10	15	20	25	30	35	40	45	50
A [mm]		527	767	1 007	1 247	1 487	1 727	1 967	2 207	2 447
B [mm]		1 220	1 460	1 700	1 940	2 180	2 420	2 660	2 900	3 140
C [mm]		1 422	1 662	1 902	2 142	2 382	2 622	2 862	3 102	3 342
V otevřené provedení [dm ³]		38,1	57,1	76,2	95,2	114,3	133,3	152,4	171,4	190,5
V uzavřené provedení [dm ³]		34,7	52,0	69,4	86,7	104,1	121,4	138,8	156,1	173,5
S otevřené provedení [m ²]		3,5	5,3	7,1	8,9	10,7	12,5	14,3	16,1	17,9
S uzavřené provedení [m ²]		3,2	4,8	6,5	8,1	9,7	11,4	13,0	14,6	16,3
Hmotnost [kg]		675	735	795	855	915	975	1 035	1 095	1 155

V = objem; S = filtrační plocha
Tloušťka filtračního koláče je volitelná.

ENVITES, spol. s r.o. si vyhrazuje právo změn a provedení bez předchozího upozornění.

CZ 02/2025

KALOLIS K 470

RUČNÍ HYDRAULICKÁ PUMPA

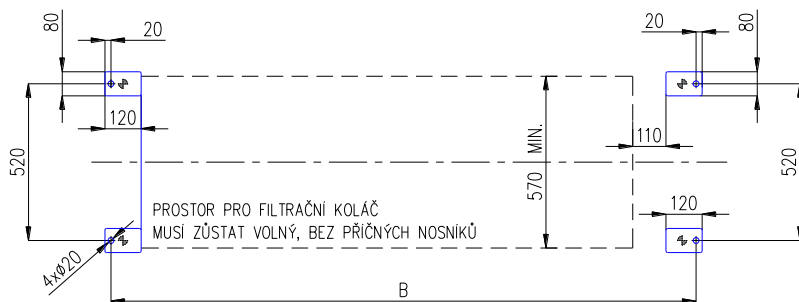
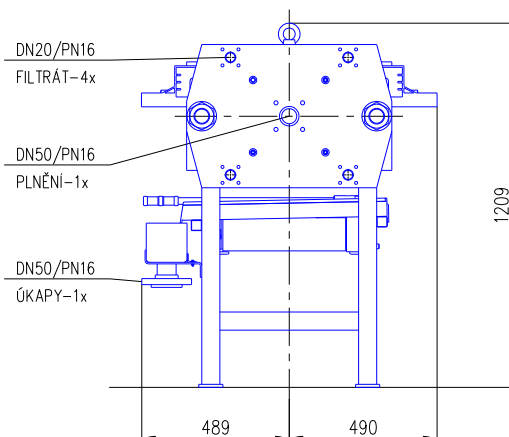
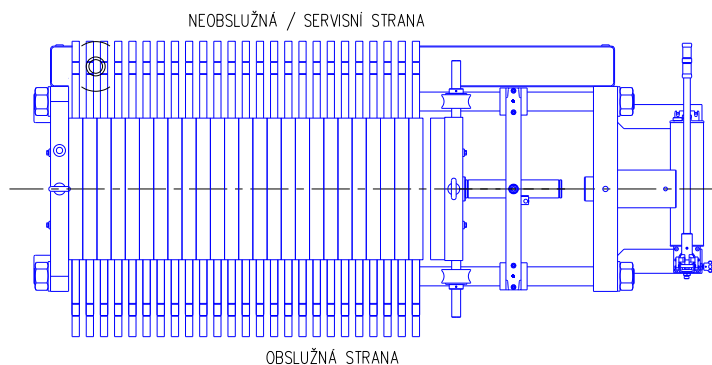
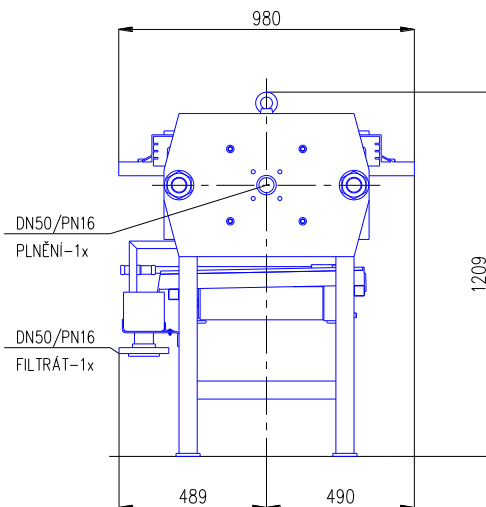
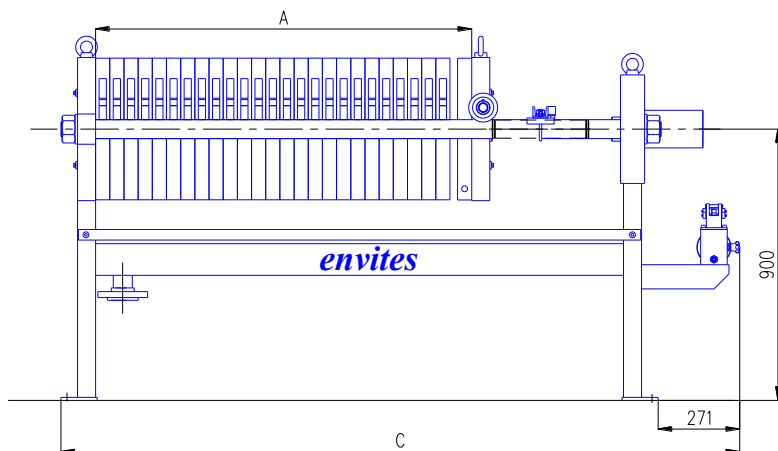

TECHNICKÉ ÚDAJE

K 470	TLOUŠŤKA KOLÁČE 25 mm									
	Počet komor	10	15	20	25	30	35	40	45	50
A [mm]	527	767	1 007	1 247	1 487	1 727	1 967	2 207	2 447	
B [mm]	1 220	1 460	1 700	1 940	2 180	2 420	2 660	2 900	3 140	
C [mm]	1 531	1 771	2 011	2 251	2 491	2 731	2 971	3 211	3 451	
V otevřené provedení [dm ³]	38,1	57,1	76,2	95,2	114,3	133,3	152,4	171,4	190,5	
V uzavřené provedení [dm ³]	34,7	52,0	69,4	86,7	104,1	121,4	138,8	156,1	173,5	
S otevřené provedení [m ²]	3,5	5,3	7,1	8,9	10,7	12,5	14,3	16,1	17,9	
S uzavřené provedení [m ²]	3,2	4,8	6,5	8,1	9,7	11,4	13,0	14,6	16,3	
Hmotnost [kg]	660	720	780	840	900	960	1 020	1 080	1 140	

V = objem; S = filtrační plocha
Tloušťka filtračního koláče je volitelná.

ENVITES, spol. s r.o. si vyhrazuje právo změn a provedení bez předchozího upozornění.

CZ 02/2025

KALOLIS K 500

ELEKTROHYDRAULICKÝ AGREGÁT

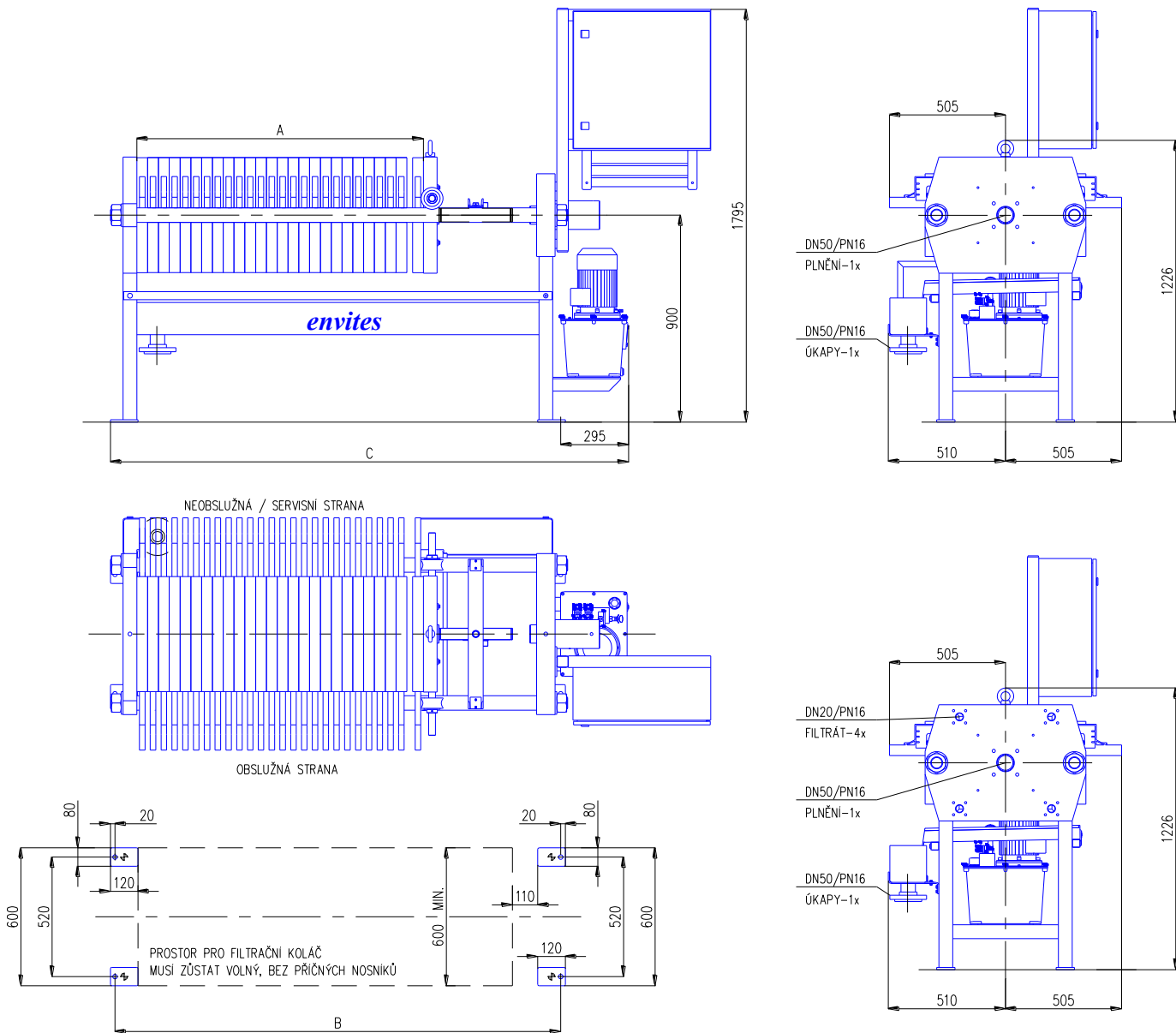

Hydraulický agregát: 1,50 kW/400 V

Umístění a rozměr ovládací skříně je pouze orientační.

TECHNICKÉ ÚDAJE

K 500		TLOUŠŤKA KOLÁČE 25 mm								
Počet komor		10	15	20	25	30	35	40	45	50
A	[mm]	527	767	1 007	1 247	1 487	1 727	1 967	2 207	2 447
B	[mm]	1 220	1 460	1 700	1 940	2 180	2 420	2 660	2 900	3 140
C	[mm]	1 535	1 775	2 015	2 255	2 495	2 735	2 975	3 215	3 455
V	otevřené provedení [dm ³]	44,2	66,3	88,4	110,5	132,6	154,7	176,8	198,9	221,0
V	uzavřené provedení [dm ³]	39,5	59,3	79,0	98,8	118,5	138,3	158,0	177,8	197,5
S	otevřené provedení [m ²]	4,1	6,1	8,2	10,2	12,2	14,3	16,3	18,4	20,4
S	uzavřené provedení [m ²]	3,7	5,5	7,3	9,1	11,0	12,8	14,6	16,4	18,3
Hmotnost	[kg]	770	830	890	950	1 010	1 070	1 130	1 190	1 250

V = objem; S = filtrační plocha

Tloušťka filtračního koláče je volitelná.

ENVITES, spol. s r.o. si vyhrazuje právo změn a provedení bez předchozího upozornění.

CZ 02/2025

KALOLIS K 500

ELEKTROHYDRAULICKÝ AGREGÁT
SKLOPNÁ PLATA

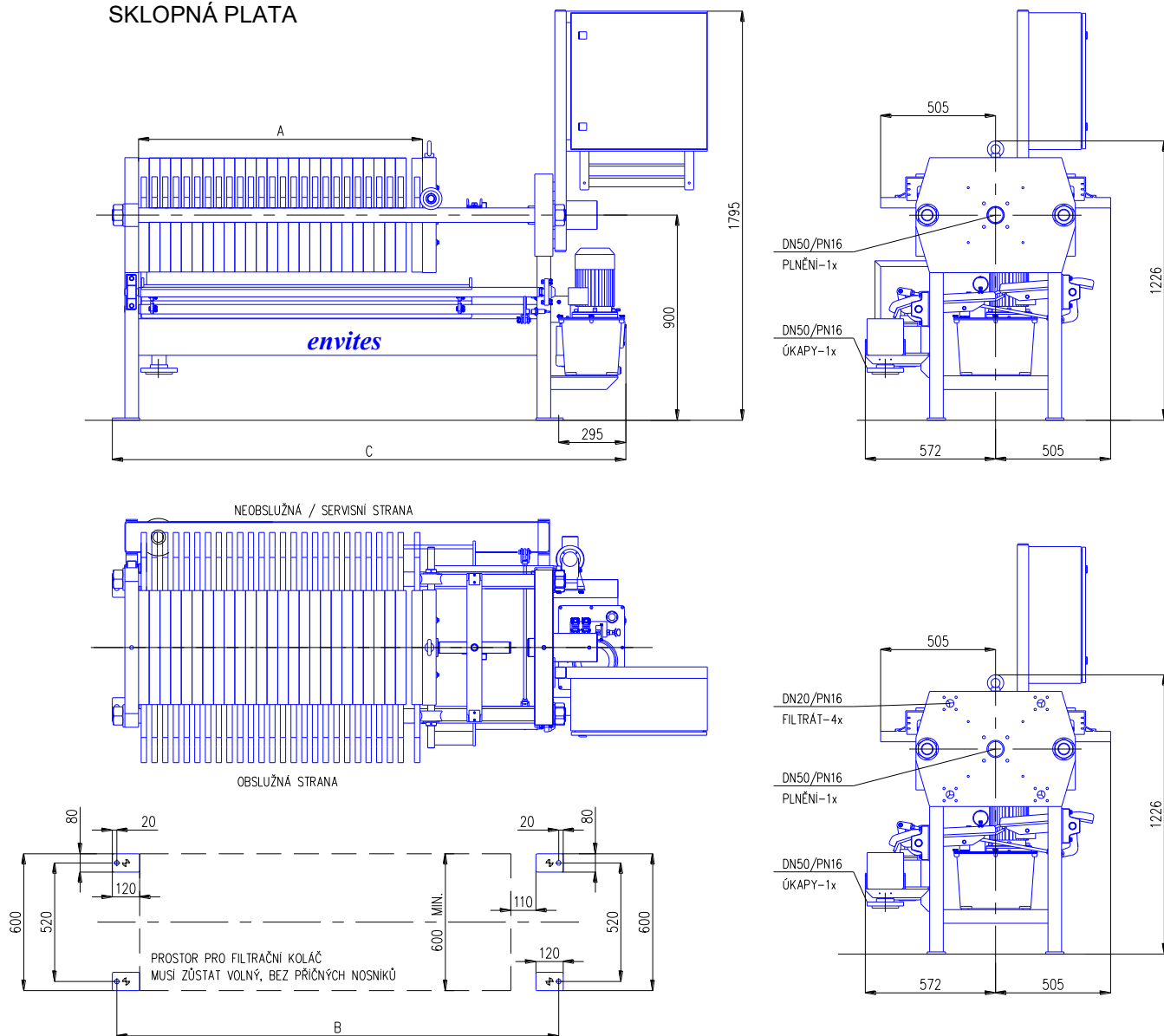

Hydraulický agregát: 1,50 kW/400 V
Sklopná okapová plata: 0,12 kW/400 V

Umístění a rozměr ovládací skříně je pouze orientační.

TECHNICKÉ ÚDAJE

K 500	TLOUŠŤKA KOLÁČE 25 mm									
	Počet komor	10	15	20	25	30	35	40	45	50
A [mm]	527	767	1 007	1 247	1 487	1 727	1 967	2 207	2 447	
B [mm]	1 220	1 460	1 700	1 940	2 180	2 420	2 660	2 900	3 140	
C [mm]	1 535	1 775	2 015	2 255	2 495	2 735	2 975	3 215	3 455	
V otevřené provedení [dm ³]	44,2	66,3	88,4	110,5	132,6	154,7	176,8	198,9	221,0	
V uzavřené provedení [dm ³]	39,5	59,3	79,0	98,8	118,5	138,3	158,0	177,8	197,5	
S otevřené provedení [m ²]	4,1	6,1	8,2	10,2	12,2	14,3	16,3	18,4	20,4	
S uzavřené provedení [m ²]	3,7	5,5	7,3	9,1	11,0	12,8	14,6	16,4	18,3	
Hmotnost [kg]	785	845	905	965	1 025	1 085	1 145	1 205	1 265	

V = objem; S = filtrační plocha
Tloušťka filtračního koláče je volitelná.

ENVITES, spol. s r.o. si vyhrazuje právo změn a provedení bez předchozího upozornění.

CZ 02/2025

KALOLIS K 500

PNEUHYDRAULICKÝ AGREGÁT

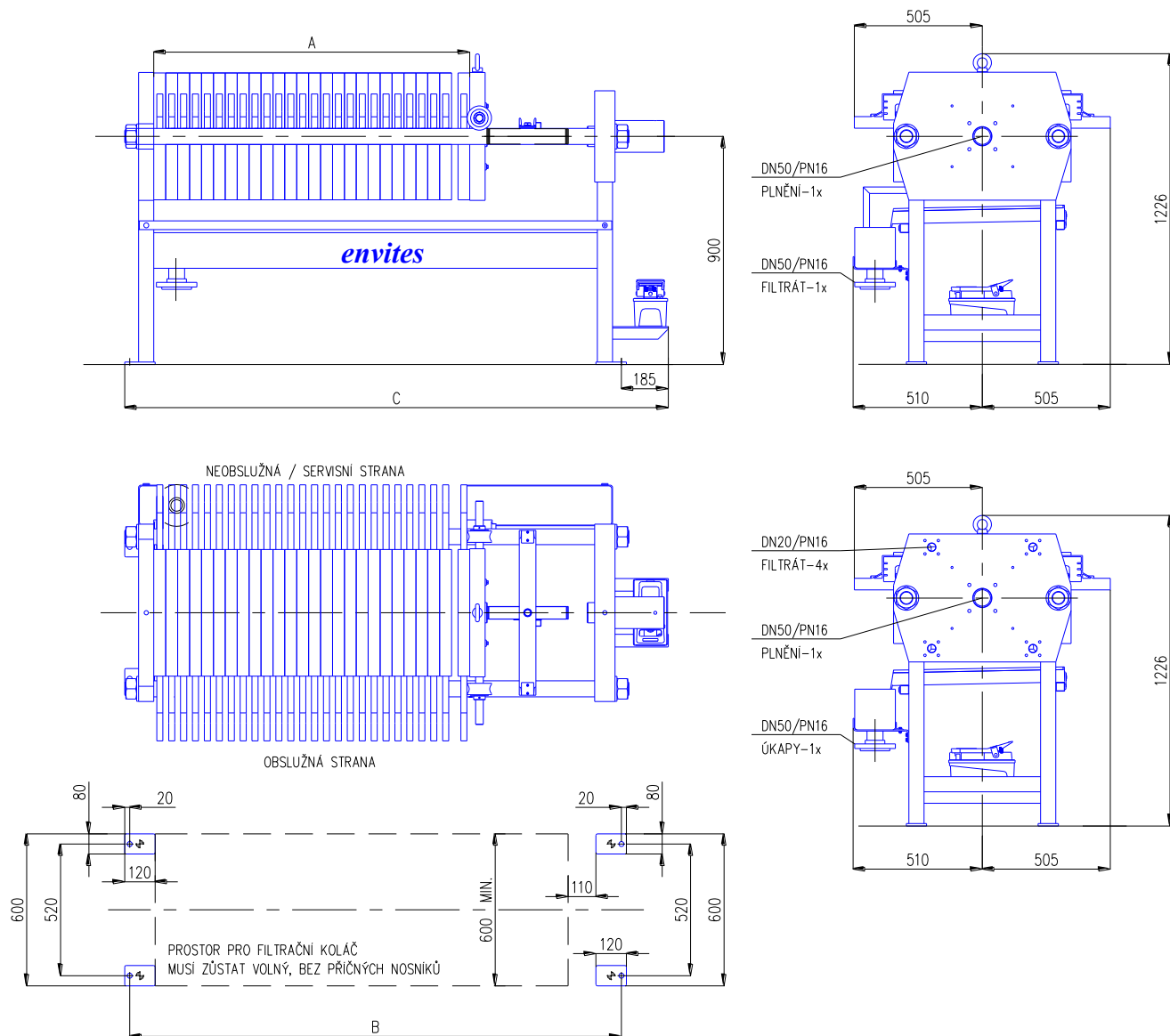

TECHNICKÉ ÚDAJE

Minimální tlak stlačeného vzduchu: 6 bar

K 500	TLOUŠŤKA KOLÁČE 25 mm									
	Počet komor	10	15	20	25	30	35	40	45	50
A [mm]		527	767	1 007	1 247	1 487	1 727	1 967	2 207	2 447
B [mm]		1 220	1 460	1 700	1 940	2 180	2 420	2 660	2 900	3 140
C [mm]		1 422	1 662	1 902	2 142	2 382	2 622	2 862	3 1025	3 342
V otevřené provedení [dm ³]		44,2	66,3	88,4	110,5	132,6	154,7	176,8	198,9	221,0
V uzavřené provedení [dm ³]		39,5	59,3	79,0	98,8	118,5	138,3	158,0	177,8	197,5
S otevřené provedení [m ²]		4,1	6,1	8,2	10,2	12,2	14,3	16,3	18,4	20,4
S uzavřené provedení [m ²]		3,7	5,5	7,3	9,1	11,0	12,8	14,6	16,4	18,3
Hmotnost [kg]		690	750	810	870	930	990	1 050	1 110	1 125

V = objem; S = filtrační plocha
Tloušťka filtračního koláče je volitelná.

ENVITES, spol. s r.o. si vyhrazuje právo změn a provedení bez předchozího upozornění.

CZ 02/2025

KALOLIS K 500

RUČNÍ HYDRAULICKÁ PUMPA

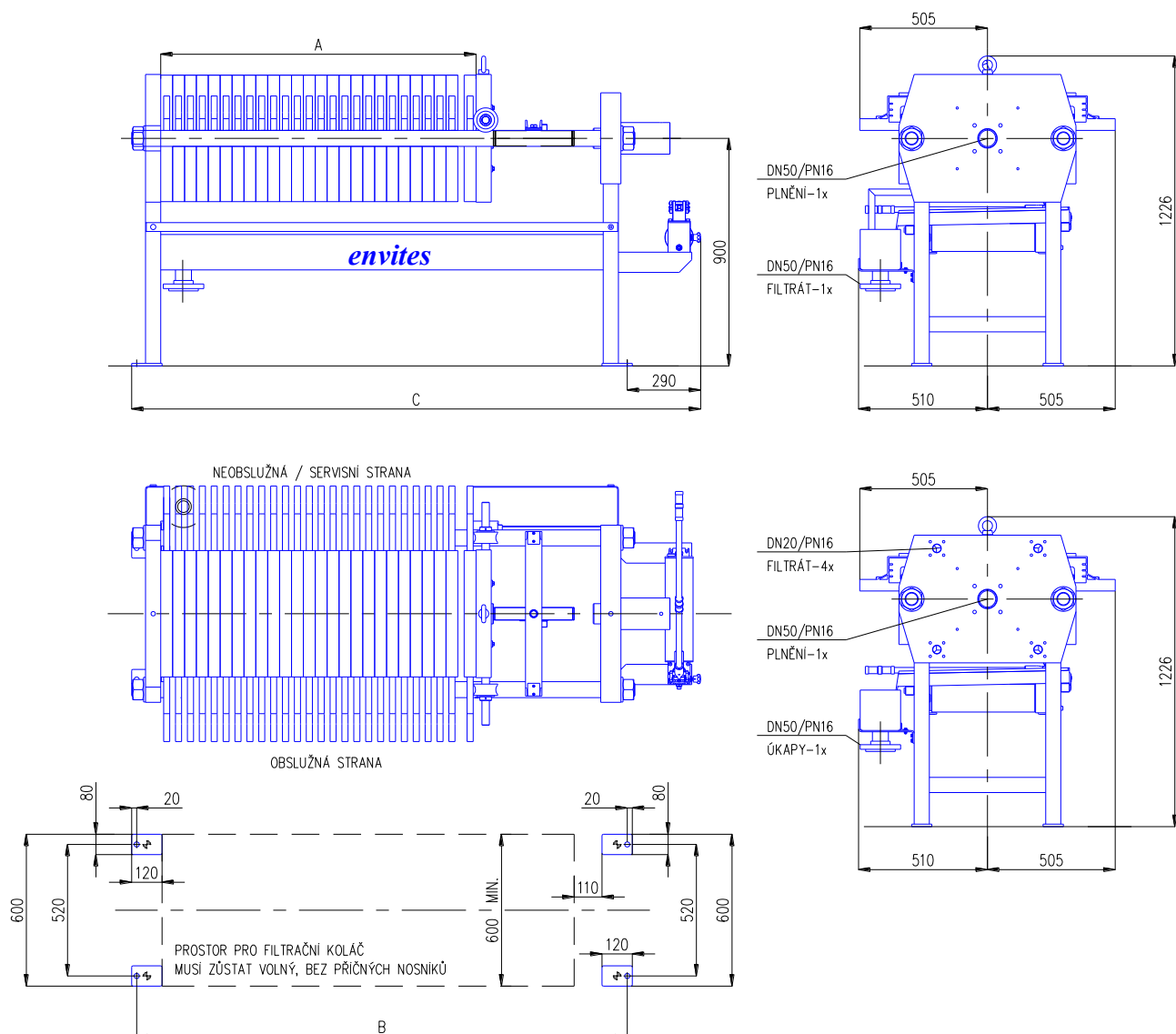

TECHNICKÉ ÚDAJE

K 500		TLOUŠŤKA KOLÁČE 25 mm								
Počet komor		10	15	20	25	30	35	40	45	50
A	[mm]	527	767	1 007	1 247	1 487	1 727	1 967	2 207	2 447
B	[mm]	1 220	1 460	1 700	1 940	2 180	2 420	2 660	2 900	3 140
C	[mm]	1 531	1 771	2 011	2 251	2 491	2 731	2 971	3 211	3 451
V	otevřené provedení [dm ³]	44,2	66,3	88,4	110,5	132,6	154,7	176,8	198,9	221,0
V	uzavřené provedení [dm ³]	39,5	59,3	79,0	98,8	118,5	138,3	158,0	177,8	197,5
S	otevřené provedení [m ²]	4,1	6,1	8,2	10,2	12,2	14,3	16,3	18,4	20,4
S	uzavřené provedení [m ²]	3,7	5,5	7,3	9,1	11,0	12,8	14,6	16,4	18,3
Hmotnost	[kg]	675	735	795	855	915	975	1 035	1 095	1 155

V = objem; S = filtrační plocha

Tloušťka filtračního koláče je volitelná.

ENVITES, spol. s r.o. si vyhrazuje právo změn a provedení bez předchozího upozornění.

CZ 02/2025

KALOLIS K 630

ELEKTROHYDRAULICKÝ AGREGÁT, DVOJČINNÝ VÁLEC

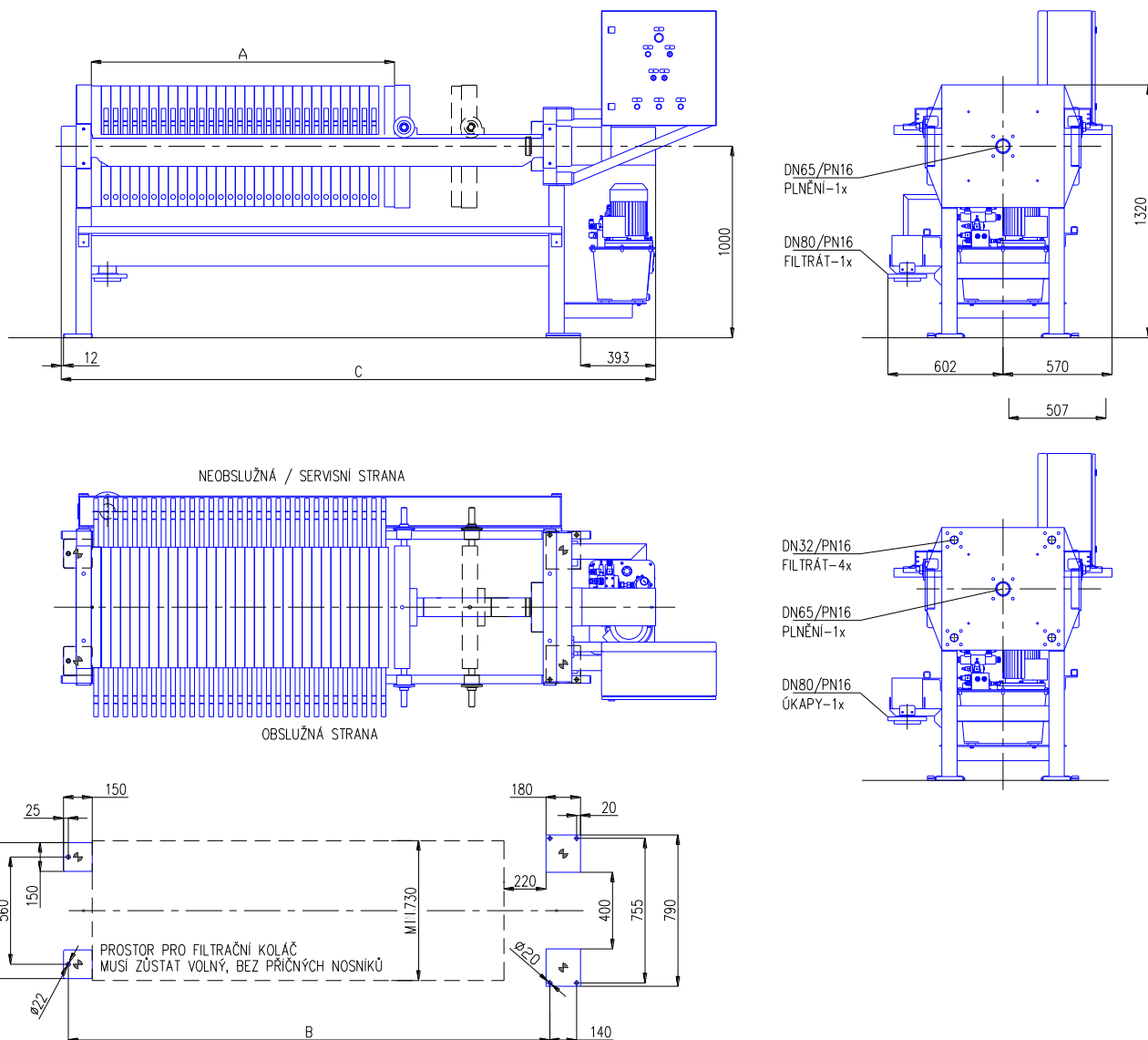

Hydraulický agregát: 2,20 kW/400 V

Umístění a rozměr ovládací skříně je pouze orientační.

TECHNICKÉ ÚDAJE

K 630	TLOUŠŤKA KOLÁČE 25 mm											
	Počet komor	15	20	25	30	35	40	45	50	55	60	65
A [mm]	820	1 075	1 330	1 585	1 840	2 095	2 350	2 605	2 860	3 115	3 370	
B [mm]	1 752	2 007	2 262	2 517	2 772	3 027	3 282	3 537	3 792	4 047	4 302	
C [mm]	2 342	2 597	2 852	3 107	3 362	3 617	3 872	4 127	4 382	4 637	4 892	
V otevřené provedení [dm ³]	107,7	143,6	179,5	215,4	251,3	287,2	323,1	359,0	394,9	430,8	466,7	
V uzavřené provedení [dm ³]	98,4	131,2	164,0	196,8	229,6	262,4	295,2	328,0	360,8	393,6	426,4	
S otevřené provedení [m ²]	9,7	13,0	16,2	19,5	22,7	26,0	29,3	32,5	35,8	39,0	42,3	
S uzavřené provedení [m ²]	8,9	11,8	14,8	17,8	20,7	23,7	26,7	29,7	32,6	35,6	38,6	
Hmotnost [kg]	1 790	1 890	1 990	2 090	2 190	2 290	2 390	2 490	2 590	2 690	2 790	

V = objem; S = filtrační plocha

Tloušťka filtračního koláče je volitelná.

ENVITES, spol. s r.o. si vyhrazuje právo změn a provedení bez předchozího upozornění.

CZ 08/2020

KALOLIS K 630

AUTOMATICKÝ ODTAH DESEK

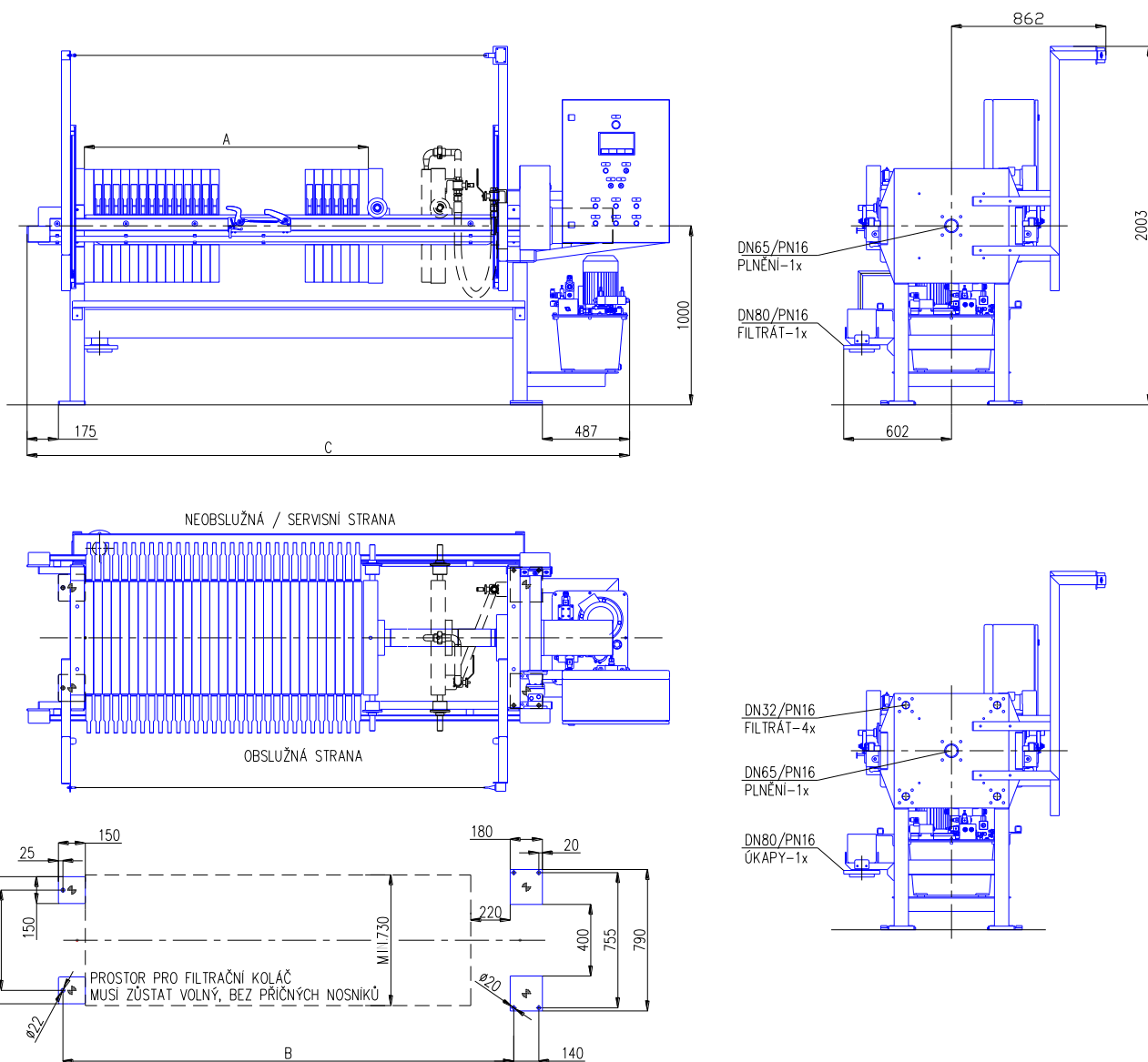

Hydraulický agregát: 2,20 kW/400 V

Umístění a rozměr ovládací skříně je pouze orientační.

TECHNICKÉ ÚDAJE

K 630		TLOUŠŤKA KOLÁČE 25 mm										
Počet komor		15	20	25	30	35	40	45	50	55	60	65
A	[mm]	820	1 075	1 330	1 585	1 840	2 095	2 350	2 605	2 860	3 115	3 370
B	[mm]	1 752	2 007	2 262	2 517	2 772	3 027	3 282	3 537	3 792	4 047	4 302
C	[mm]	2 599	2 854	3 109	3 364	3 619	3 874	3 129	4 384	4 639	4 894	5 149
V	otevřené provedení [dm ³]	107,7	143,6	179,5	215,4	251,3	287,2	323,1	359,0	394,9	430,8	466,7
V	uzavřené provedení [dm ³]	98,4	131,2	164,0	196,8	229,6	262,4	295,2	328,0	360,8	393,6	426,4
S	otevřené provedení [m ²]	9,7	13,0	16,2	19,5	22,7	26,0	29,3	32,5	35,8	39,0	42,3
S	uzavřené provedení [m ²]	8,9	11,8	14,8	17,8	20,7	23,7	26,7	29,7	32,6	35,6	38,6
Hmotnost	[kg]	1 940	2 040	2 140	2 240	2 340	2 440	2 540	2 640	2 740	2 840	2 940

V = objem; S = filtrační plocha

Tloušťka filtračního koláče je volitelná.

ENVITES, spol. s r.o. si vyhrazuje právo změn a provedení bez předchozího upozornění.

CZ11/2022

KALOLIS K 630

AUTOMATICKÝ ODTAH DESEK, SKLOPNÁ PLATA

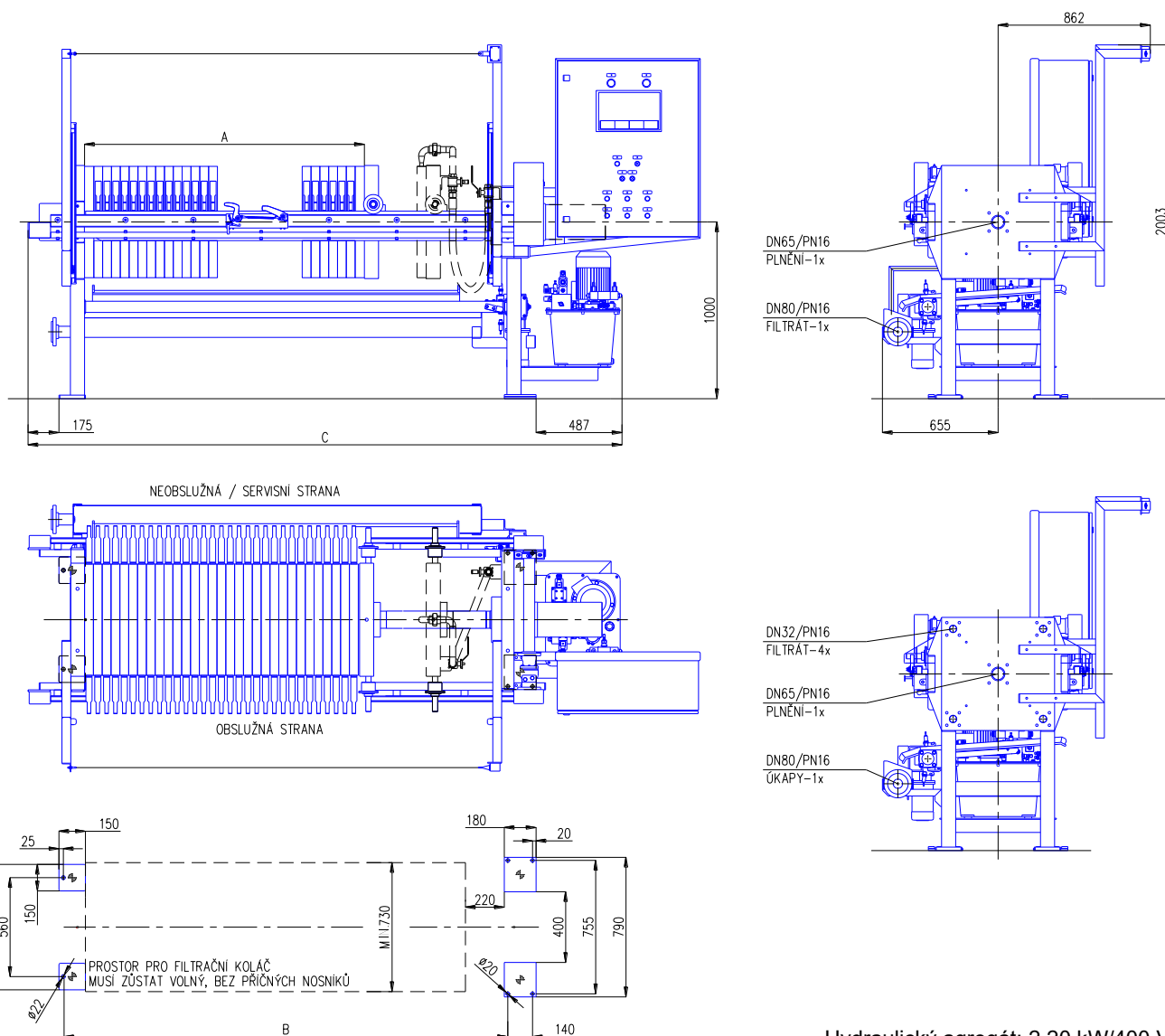

Hydraulický agregát: 2,20 kW/400 V
 Sklopná okapová plata: 0,18 kW/400 V
 Odtah desek: pohon hydraulickým agregátem
 Umístění a rozměr ovládací skříně je pouze orientační.

TECHNICKÉ ÚDAJE

K 630		TLOUŠŤKA KOLÁČE 25 mm										
Počet komor		15	20	25	30	35	40	45	50	55	60	65
A	[mm]	820	1 075	1 330	1 585	1 840	2 095	2 350	2 605	2 860	3 115	3 370
B	[mm]	1 752	2 007	2 262	2 517	2 772	3 027	3 282	3 537	3 792	4 047	4 302
C	[mm]	2 599	2 854	3 109	3 364	3 619	3 874	3 129	4 384	4 639	4 894	5 149
V	otevřené provedení [dm ³]	107,7	143,6	179,5	215,4	251,3	287,2	323,1	359,0	394,9	430,8	466,7
V	uzavřené provedení [dm ³]	98,4	131,2	164,0	196,8	229,6	262,4	295,2	328,0	360,8	393,6	426,4
S	otevřené provedení [m ²]	9,7	13,0	16,2	19,5	22,7	26,0	29,3	32,5	35,8	39,0	42,3
S	uzavřené provedení [m ²]	8,9	11,8	14,8	17,8	20,7	23,7	26,7	29,7	32,6	35,6	38,6
Hmotnost	[kg]	1 970	2 070	2 170	2 270	2 370	2 470	2 570	2 670	2 770	2 870	2 970

V = objem; S = filtrační plocha
 Tloušťka filtračního koláče je volitelná.

ENVITES, spol. s r.o. si vyhrazuje právo změn a provedení bez předchozího upozornění.

CZ 07/2020

KALOLIS K 630

ELEKTROHYDRAULICKÝ AGREGÁT, JEDNOČINNÝ VÁLEC

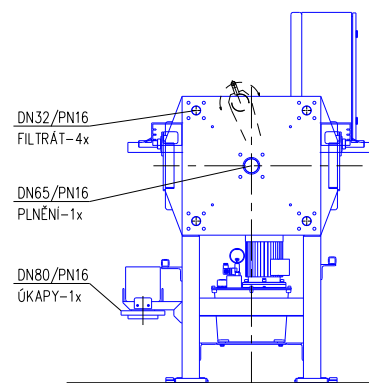
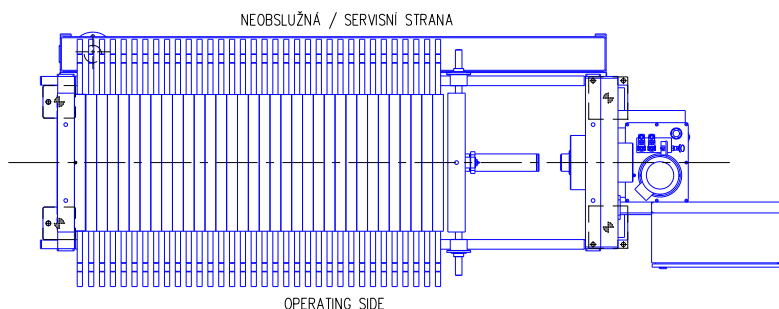
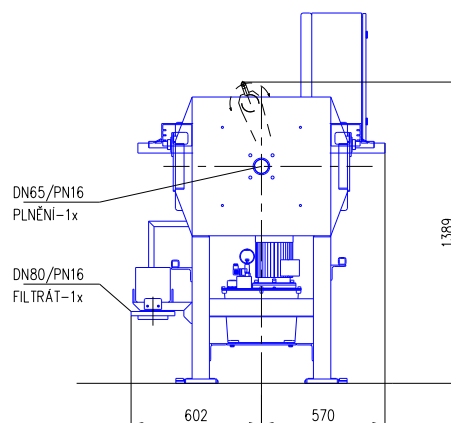
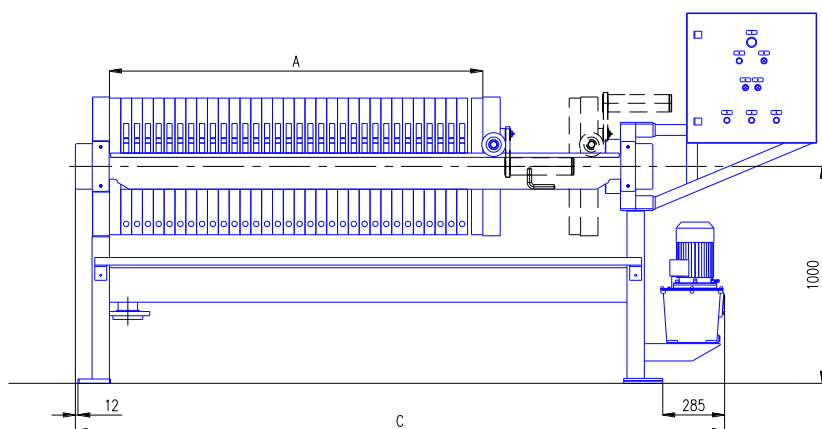

Hydraulický agregát: 1,50 kW/400 V

Umístění a rozměr ovládací skříně je pouze orientační.

TECHNICKÉ ÚDAJE

K 630	TLOUŠŤKA KOLÁČE 25 mm											
	Počet komor	15	20	25	30	35	40	45	50	55	60	65
A [mm]	820	1 075	1 330	1 585	1 840	2 095	2 350	2 605	2 860	3 115	3 370	
B [mm]	1 610	1 865	2 120	2 375	2 630	2 885	3 140	3 395	3 650	3 905	4 160	
C [mm]	2 092	2 347	2 602	2 857	3 112	3 367	3 622	3 877	4 132	4 387	4 642	
V otevřené provedení [dm ³]	107,7	143,6	179,5	215,4	251,3	287,2	323,1	359,0	394,9	430,8	466,7	
V uzavřené provedení [dm ³]	98,4	131,2	164,0	196,8	229,6	262,4	295,2	328,0	360,8	393,6	426,4	
S otevřené provedení [m ²]	9,7	13,0	16,2	19,5	22,7	26,0	29,3	32,5	35,8	39,0	42,3	
S uzavřené provedení [m ²]	8,9	11,8	14,8	17,8	20,7	23,7	26,7	29,7	32,6	35,6	38,6	
Hmotnost [kg]	1 590	1 690	1 790	1 890	1 990	2 090	2 190	2 290	2 390	2 490	2 590	

V = objem; S = filtrační plocha

Tloušťka filtračního koláče je volitelná.

ENVITES, spol. s r.o. si vyhrazuje právo změn a provedení bez předchozího upozornění.

C204/2020

KALOLIS K 630

RUČNÍ HYDRAULICKÁ PUMPA

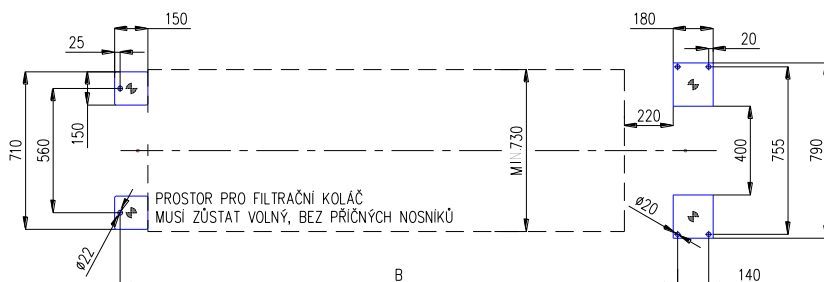
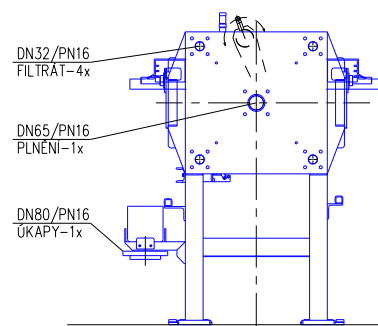
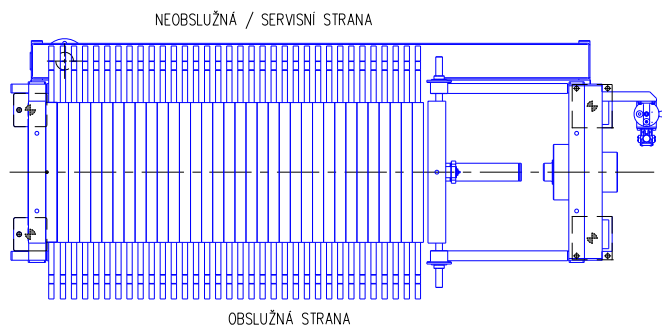
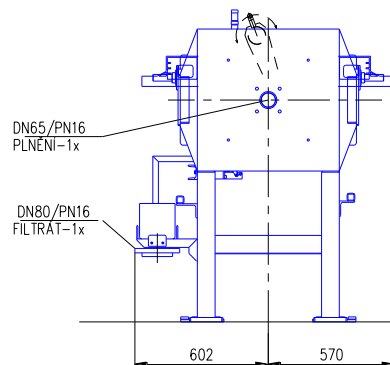
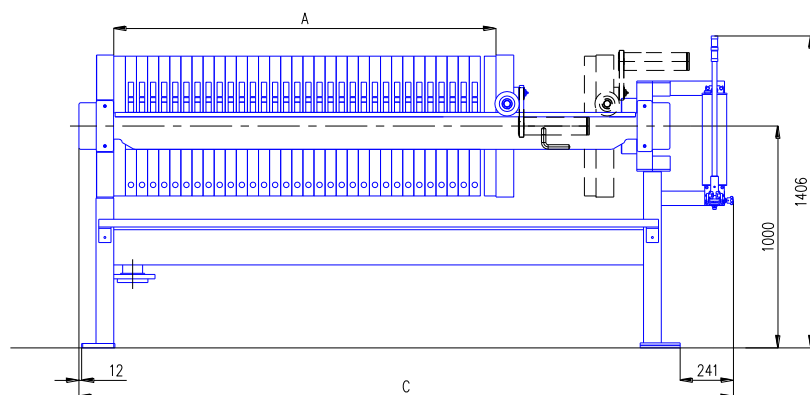

TECHNICKÉ ÚDAJE

K 630		TLOUŠŤKA KOLÁČE 25 mm										
Počet komor		15	20	25	30	35	40	45	50	55	60	65
A	[mm]	820	1 075	1 330	1 585	1 840	2 095	2 350	2 605	2 860	3 115	3 370
B	[mm]	1 610	1 865	2 120	2 375	2 630	2 885	3 140	3 395	3 650	3 905	4 160
C	[mm]	2 048	2 303	2 558	2 813	3 068	3 323	3 578	3 833	4 088	4 343	4 598
V	otevřené provedení [dm ³]	107,7	143,6	179,5	215,4	251,3	287,2	323,1	359,0	394,9	430,8	466,7
V	uzavřené provedení [dm ³]	98,4	131,2	164,0	196,8	229,6	262,4	295,2	328,0	360,8	393,6	426,4
S	otevřené provedení [m ²]	9,7	13,0	16,2	19,5	22,7	26,0	29,3	32,5	35,8	39,0	42,3
S	uzavřené provedení [m ²]	8,9	11,8	14,8	17,8	20,7	23,7	26,7	29,7	32,6	35,6	38,6
Hmotnost	[kg]	1 480	1 580	1 680	1 780	1 880	1 980	2 080	2 180	2 280	2 380	2 480

V = objem; S = filtrační plocha

Tloušťka filtračního koláče je volitelná.

ENVITES, spol. s r.o. si vyhrazuje právo změn a provedení bez předchozího upozornění.

CZ 04/2020

KALOLIS K 800

AUTOMATICKÝ ODTAH DESEK

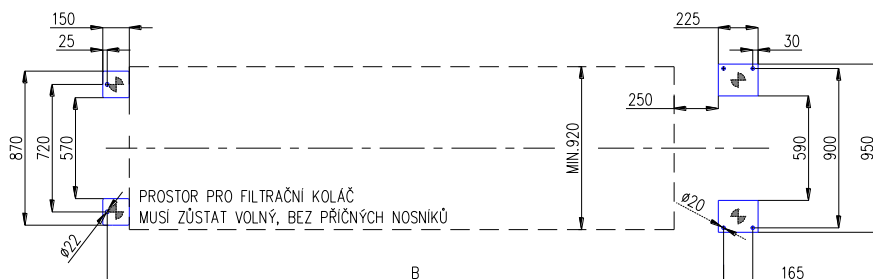
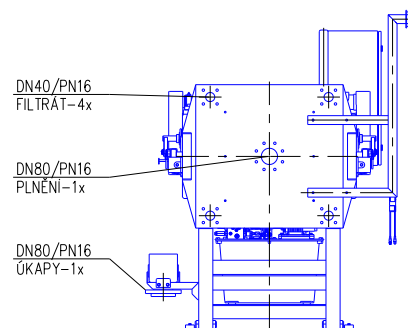
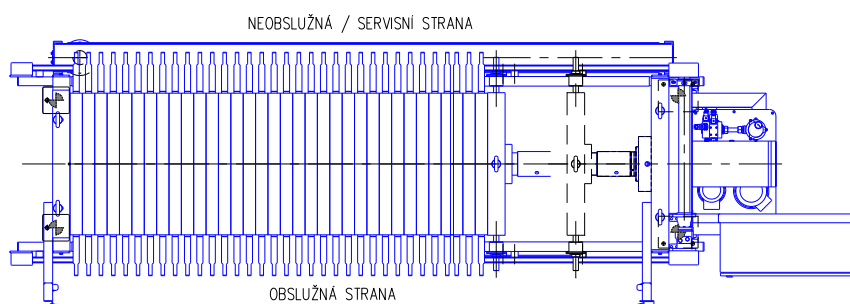
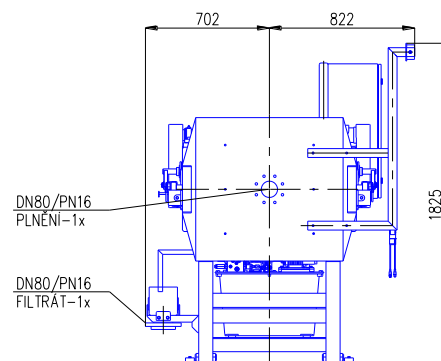
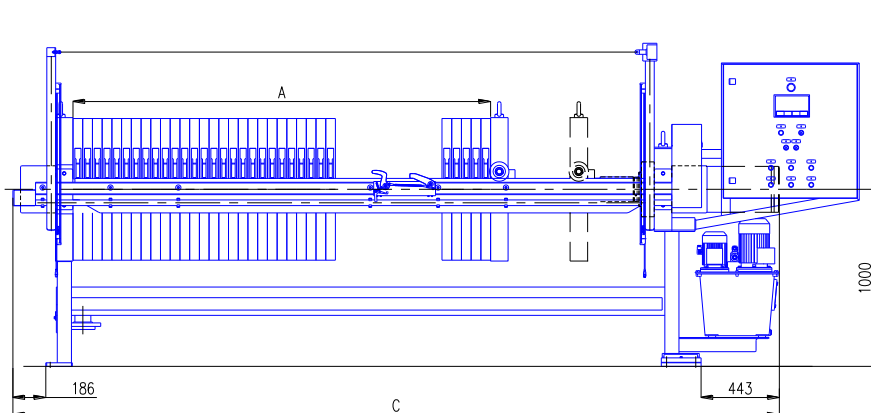

Hydraulický agregát: 1,50 kW/400 V
Automatický odtah desek: 0,25 kW/400 V

Umístění a rozměr ovládací skříně je pouze orientační.

TECHNICKÉ ÚDAJE

K 800		TLOUŠŤKA KOLÁČE 25 mm										
Počet komor		30	40	45	50	55	60	65	70	75	80	90
A	[mm]	1 830	2 390	2 670	2 950	3 230	3 510	3 790	4 070	4 350	4 630	5 190
B	[mm]	2 955	3 515	3 795	4 075	4 355	4 635	4 915	5 195	5 475	5 755	6 135
C	[mm]	3 804	4 364	4 644	4 924	5 204	5 484	5 764	6 044	6 324	6 604	7 164
V	otevřené provedení [dm ³]	352,8	470,4	529,2	588,0	646,8	705,6	764,4	823,2	882,0	940,8	1058
V	uzavřené provedení [dm ³]	330,0	440,0	495,0	550,0	605,0	660,0	715,0	770,0	825,0	880,0	990,0
S	otevřené provedení [m ²]	31,3	41,8	47,0	52,2	57,4	62,6	67,9	73,1	78,3	83,5	94,0
S	uzavřené provedení [m ²]	28,4	37,8	42,5	47,3	52,0	56,7	61,4	66,2	70,9	75,6	85,1
Hmotnost	[kg]	3 950	4 290	4 460	4 630	4 800	4 970	5 140	5 310	5 480	5 650	5 990

V = objem; S = filtrační plocha

Tloušťka filtračního koláče je volitelná.

ENVITES, spol. s r.o. si vyhrazuje právo změn a provedení bez předchozího upozornění.

CZ 04/2020

KALOLIS K 800

AUTOMATICKÝ ODTAH DESEK, SKLOPNÁ PLATA

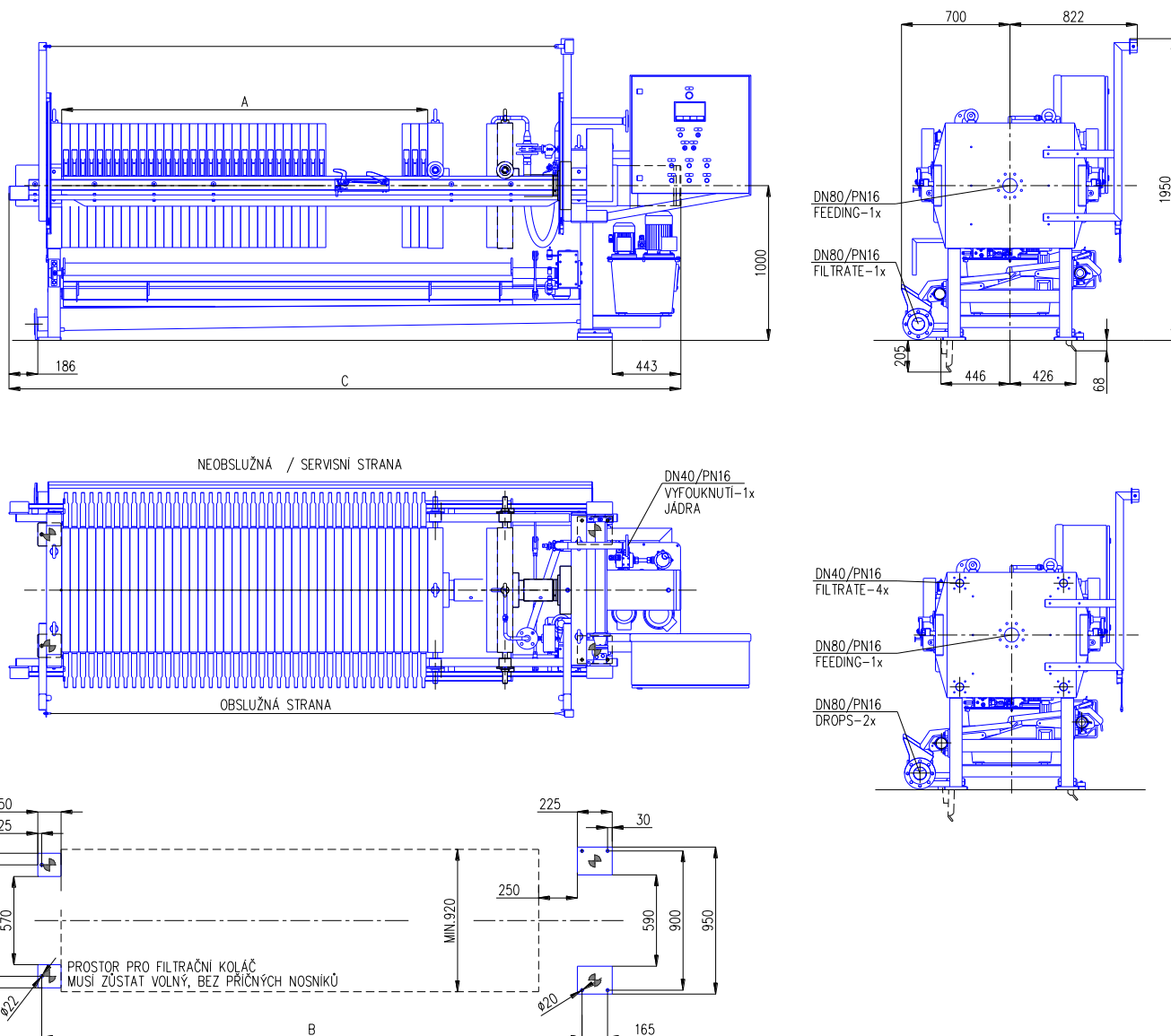

Hydraulický agregát: 1,50 kW/400 V
 Sklopná okapová plata: 0,18 kW/400 V
 Automatický odtah desek: 0,25 kW/400 V

Umístění a rozměr ovládací skříně je pouze orientační.

TECHNICKÉ ÚDAJE

K 800	TLOUŠŤKA KOLÁČE 25 mm											
	Počet komor	30	40	45	50	55	60	65	70	75	80	90
A	[mm]	1 830	2 390	2 670	2 950	3 230	3 510	3 790	4 070	4 350	4 630	5 190
B	[mm]	2 955	3 515	3 795	4 075	4 355	4 635	4 915	5 195	5 475	5 755	6 135
C	[mm]	3 804	4 364	4 644	4 924	5 204	5 484	5 764	6 044	6 324	6 604	7 164
V	otevřené provedení [dm ³]	352,8	470,4	529,2	588,0	646,8	705,6	764,4	823,2	882,0	940,8	1058
V	uzavřené provedení [dm ³]	330,0	440,0	495,0	550,0	605,0	660,0	715,0	770,0	825,0	880,0	990,0
S	otevřené provedení [m ²]	31,3	41,8	47,0	52,2	57,4	62,6	67,9	73,1	78,3	83,5	94,0
S	uzavřené provedení [m ²]	28,4	37,8	42,5	47,3	52,0	56,7	61,4	66,2	70,9	75,6	85,1
Hmotnost	[kg]	3 950	4 290	4 460	4 630	4 800	4 970	5 140	5 310	5 480	5 650	5 990

V = objem; S = filtrační plocha
 Tloušťka filtračního koláče je volitelná.

ENVITES, spol. s r.o. si vyhrazuje právo změn a provedení bez předchozího upozornění.

CZ04/2020

KALOLIS K 800

AUTOMATICKÝ ODTAH DESEK, SKLOPNÁ PLATA, OSTRÍK PLACHETEK

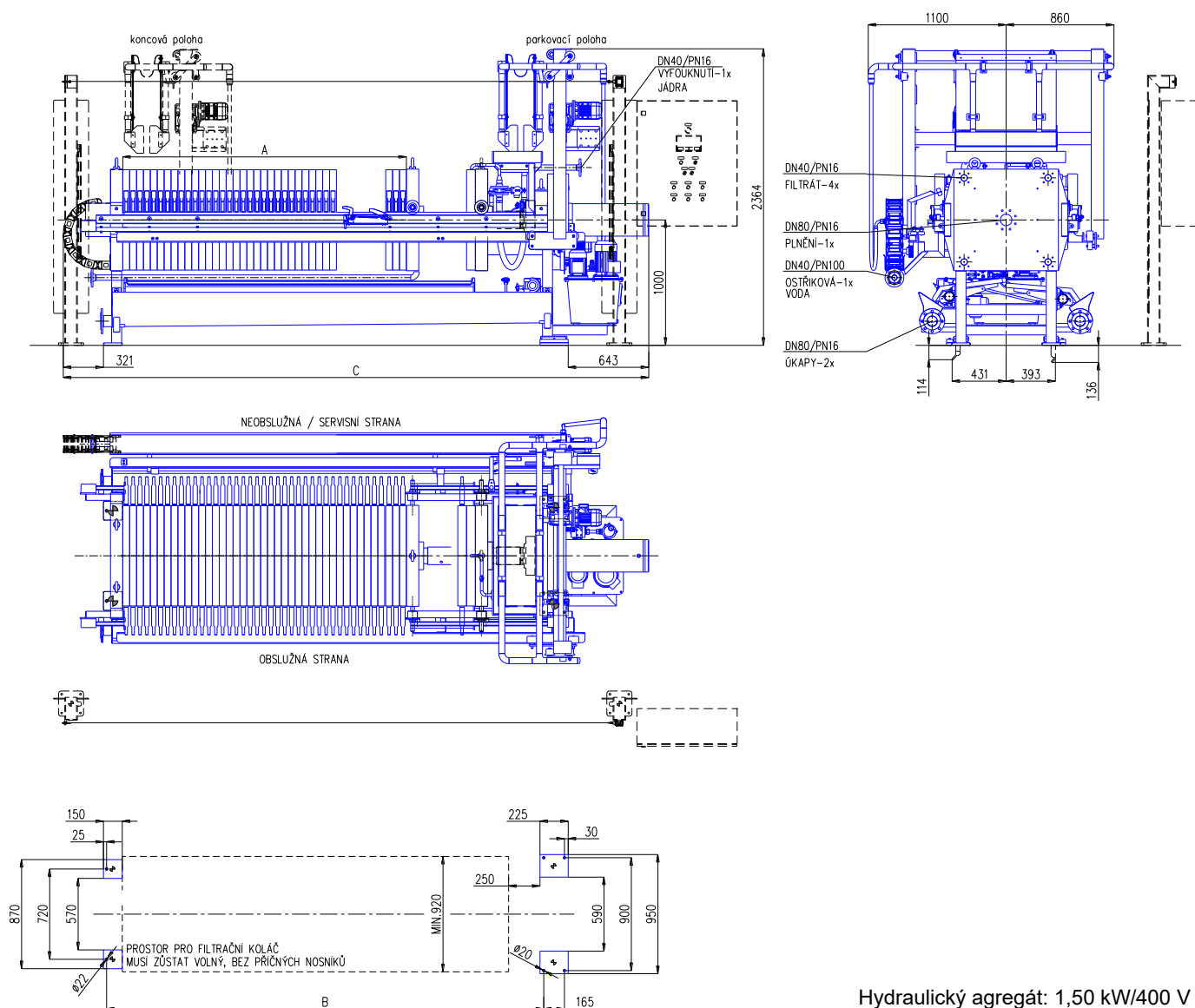

Hydraulický agregát: 1,50 kW/400 V

Sklopná okapová plata: 0,18 kW/400 V

Automatický odtah desek: 0,25 kW/400 V

Ostrík filtračních plachetek: 0,18 + 0,37 kW/400 V

Umístění a rozměr ovládací skříně je pouze orientační.

TECHNICKÉ ÚDAJE

K 800	TLOUŠŤKA KOLÁČE 25 mm										
	Počet komor	30	40	45	50	55	60	65	70	75	80
A [mm]	1 830	2 390	2 670	2 950	3 230	3 510	3 790	4 070	4 350	4 630	5 190
B [mm]	3 055	3 615	3 895	4 175	4 455	4 735	5 015	5 295	5 575	5 855	6 415
C [mm]	4 239	4 799	5 079	5 359	5 639	5 919	6 199	6 479	6 759	7 039	7 599
V otevřené provedení [dm ³]	352,8	470,4	529,2	588,0	646,8	705,6	764,4	823,2	882,0	940,8	1 058
V uzavřené provedení [dm ³]	330,0	440,0	495,0	550,0	605,0	660,0	715,0	770,0	825,0	880,0	990,0
S otevřené provedení [m ²]	31,3	41,8	47,0	52,2	57,4	62,6	67,9	73,1	78,3	83,5	94,0
S uzavřené provedení [m ²]	28,4	37,8	42,5	47,3	52,0	56,7	61,4	66,2	70,9	75,6	85,1
Hmotnost [kg]	4 590	4 930	5 100	5 270	5 440	5 610	5 780	5 950	6 120	6 290	6 630

V = objem; S = filtrační plocha

Tloušťka filtračního koláče je volitelná.

ENVITES, spol. s r.o. si vyhrazuje právo změn a provedení bez předchozího upozornění.

CZ04/2020

KALOLIS K 1000

AUTOMATICKÝ ODTAH DESEK, SKLOPNÁ PLATA

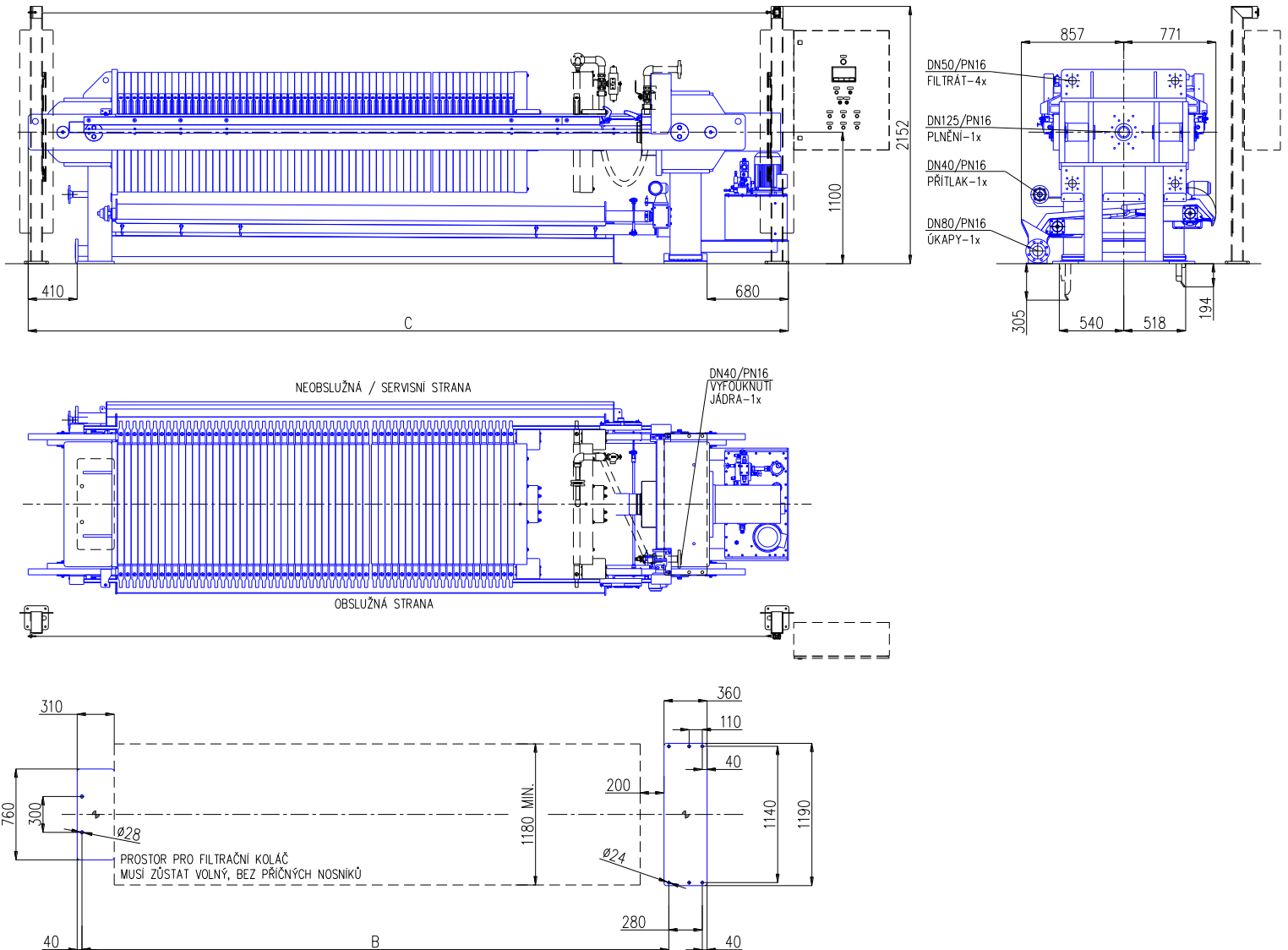

Hydraulický agregát: 4,00 kW/400 V
 Sklopná okapová plata: 0,18 kW/400 V
 Automatický odtah desek: 0,37 kW/400 V

Umístění a rozměr ovládací skříně je pouze orientační.

TECHNICKÉ ÚDAJE

K 1000		TLOUŠŤKA KOLÁČE 25 mm										
Počet komor		40	50	60	65	70	75	80	85	90	100	110
A	[mm]	2 472	3 052	3 632	3 922	4 212	4 502	4 792	5 082	5 372	5 952	6 532
B	[mm]	4 063	4 643	5 223	5 513	5 803	6 093	6 383	6 673	6 963	7 543	8 123
C	[mm]	5 513	6 093	6 673	6 963	7 253	7 543	7 833	8 123	8 413	8 993	9 573
V	otevřené provedení [dm ³]	785	982	1 178	1 276	1 374	1 472	1 570	1 669	1 767	1 963	2 159
V	uzavřené provedení [dm ³]	728	910	1 092	1 183	1 274	1 365	1 456	1 547	1 638	1 820	2 002
S	otevřené provedení [m ²]	68	85	102	110	118	127	135	144	152	169	186
S	uzavřené provedení [m ²]	63	79	94	102	110	118	126	134	142	149	173
Hmotnost	[kg]	8 370	9 090	9 810	10 170	10 530	10 890	11 250	11 610	11 970	12 690	13 410

V = objem; S = filtrační plocha
 Tloušťka filtračního koláče je volitelná.

ENVITES, spol. s r.o. si vyhrazuje právo změn a provedení bez předchozího upozornění.

CZ11/2022

KALOLIS K 1000

AUTOMATICKÝ ODTAH DESEK, SKLOPNÁ PLATA, OSTRÍK PLACHETEK

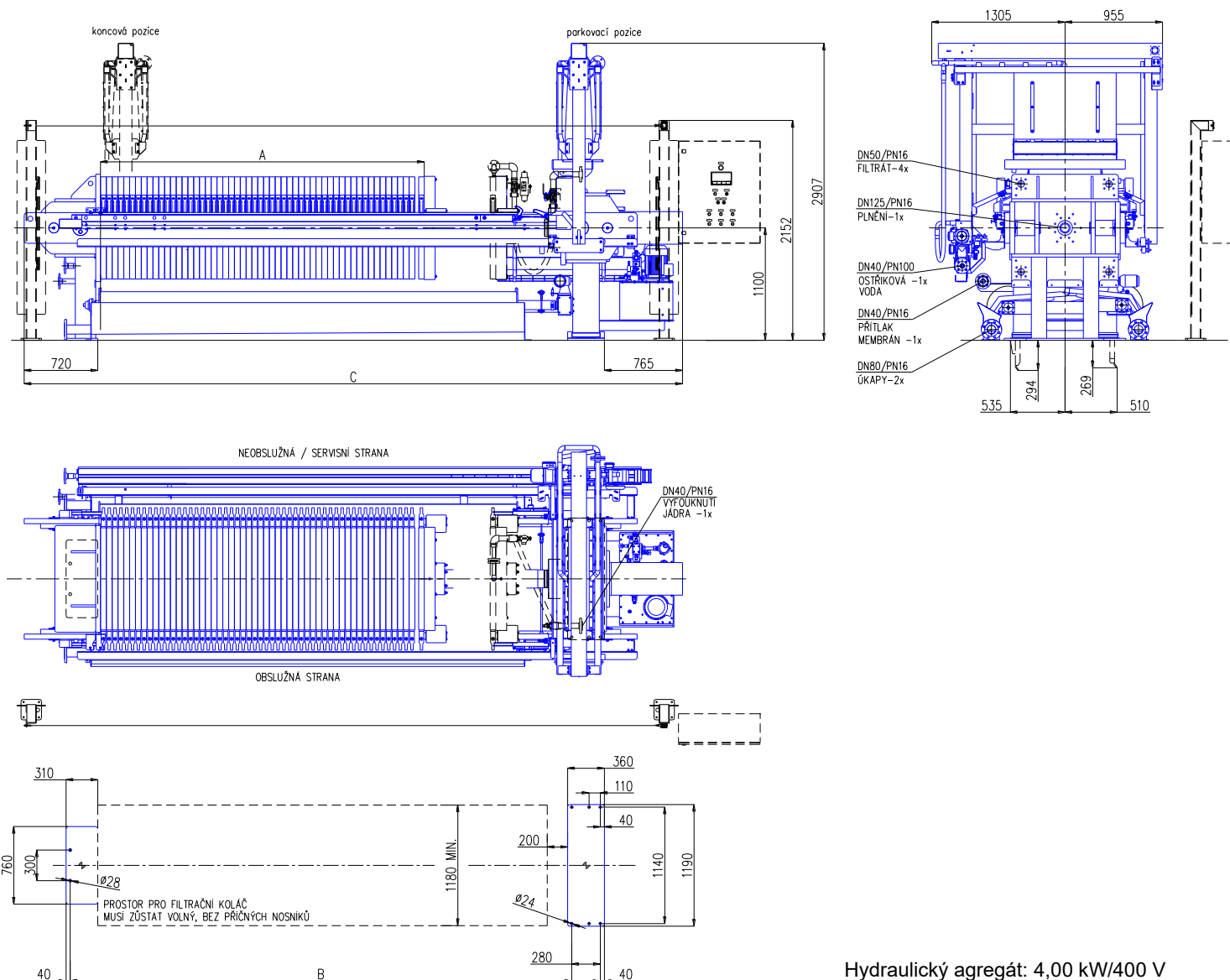

Hydraulický agregát: 4,00 kW/400 V

Sklopná okapová plata: 0,18 kW/400 V

Automatický odtah desek: 0,37 kW/400 V

Ostřík filtračních plachetek: 0,25 + 0,37 kW/400 V

Umístění a rozměr ovládací skříně je pouze orientační.

TECHNICKÉ ÚDAJE

K 1000	TLOUŠŤKA KOLÁČE 25 mm										
	Počet komor	40	50	60	65	70	75	80	85	90	100
A [mm]	2 472	3 052	3 632	3 922	4 212	4 502	4 792	5 082	5 372	5 952	6 532
B [mm]	4 213	4 793	5 373	5 663	5 953	6 243	6 553	6 823	7 113	7 693	8 273
C [mm]	5 748	6 328	6 637	7 198	7 488	7 778	7 797	8 358	8 648	9 228	9 808
V otevřené provedení [dm ³]	785	982	1 178	1 276	1 374	1 472	1 570	1 669	1 767	1 963	2 159
V uzavřené provedení [dm ³]	728	910	1 092	1 183	1 274	1 365	1 456	1 547	1 638	1 820	2 002
S otevřené provedení [m ²]	68	85	102	110	118	127	135	144	152	169	186
S uzavřené provedení [m ²]	63	79	94	102	110	118	126	134	142	149	173
Hmotnost [kg]	8 870	9 670	10 470	10 870	11 270	11 670	12 070	12 470	12 870	13 670	14 470

V = objem; S = filtrační plocha

Tloušťka filtračního koláče je volitelná.

ENVITES, spol. s r.o. si vyhrazuje právo změn a provedení bez předchozího upozornění.

CZ11/2022

KALOLIS K 1200

AUTOMATICKÝ ODTAH DESEK, SKLOPNÁ PLATA

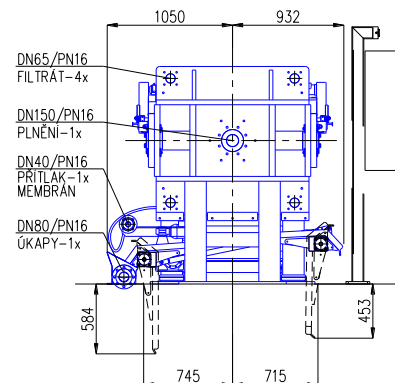
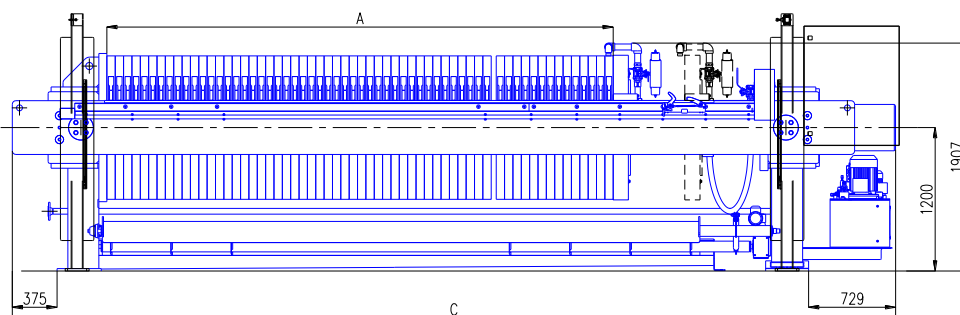

NEOBSLUŽNÁ / SERVISNÍ STRANA

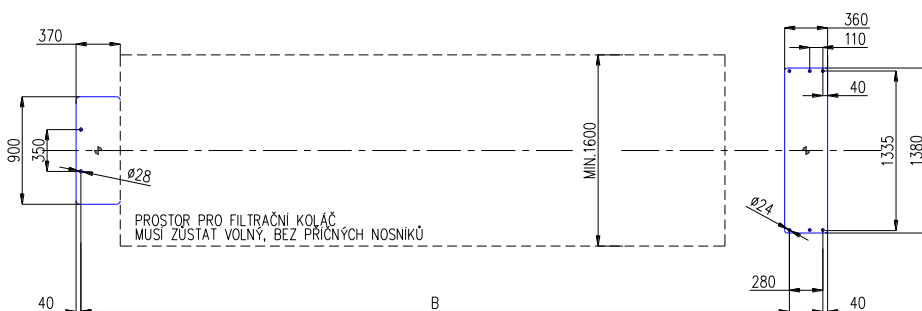
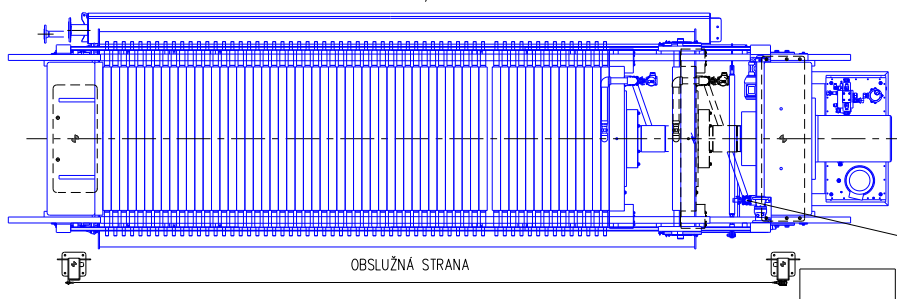

Hydraulický agregát: 4,00 kW/400 V
 Sklopná okapová plata: 0,18 kW/400 V
 Automatický odtah desek: 0,37 kW/400 V

Umístění a rozměr ovládací skříně je pouze orientační.

TECHNICKÉ ÚDAJE

K 1200	TLOUŠŤKA KOLÁČE 25 mm										
	Počet komor	50	60	70	80	90	100	110	120	130	140
A	[mm]	3 199	3 809	4 419	5 029	5 639	6 249	6 859	7 469	8 079	8 689
B	[mm]	4 991	5 621	6 251	6 881	7 511	8 141	8 771	9 401	10 031	10 661
C	[mm]	6 454	6 769	7 714	8 344	8 974	9 604	10 234	10 864	11 494	12 124
V	otevřené provedení [dm ³]	1 245	1 494	1 743	1 992	2 241	2 490	2 739	2 998	3 237	3 486
V	uzavřené provedení [dm ³]	1 200	1 440	1 680	1 920	2 160	2 400	2 640	2 880	3 120	3 360
S	otevřené provedení [m ²]	118	142	165	189	212	236	259	283	307	330
S	uzavřené provedení [m ²]	113	136	159	181	204	226	249,0	272	294	317
Hmotnost	[kg]	13 280	14 130	14 970	15 810	16 650	17 490	18 340	19 180	20 020	20 860

V = objem; S = filtrační plocha
 Tloušťka filtračního koláče je volitelná.

ENVITES, spol. s r.o. si vyhrazuje právo změn a provedení bez předchozího upozornění.

CZ11/2022

KALOLIS K 1200

AUTOMATICKÝ ODTAH DESEK, SKLOPNÁ PLATA, OSTŘÍK PLACHETEK

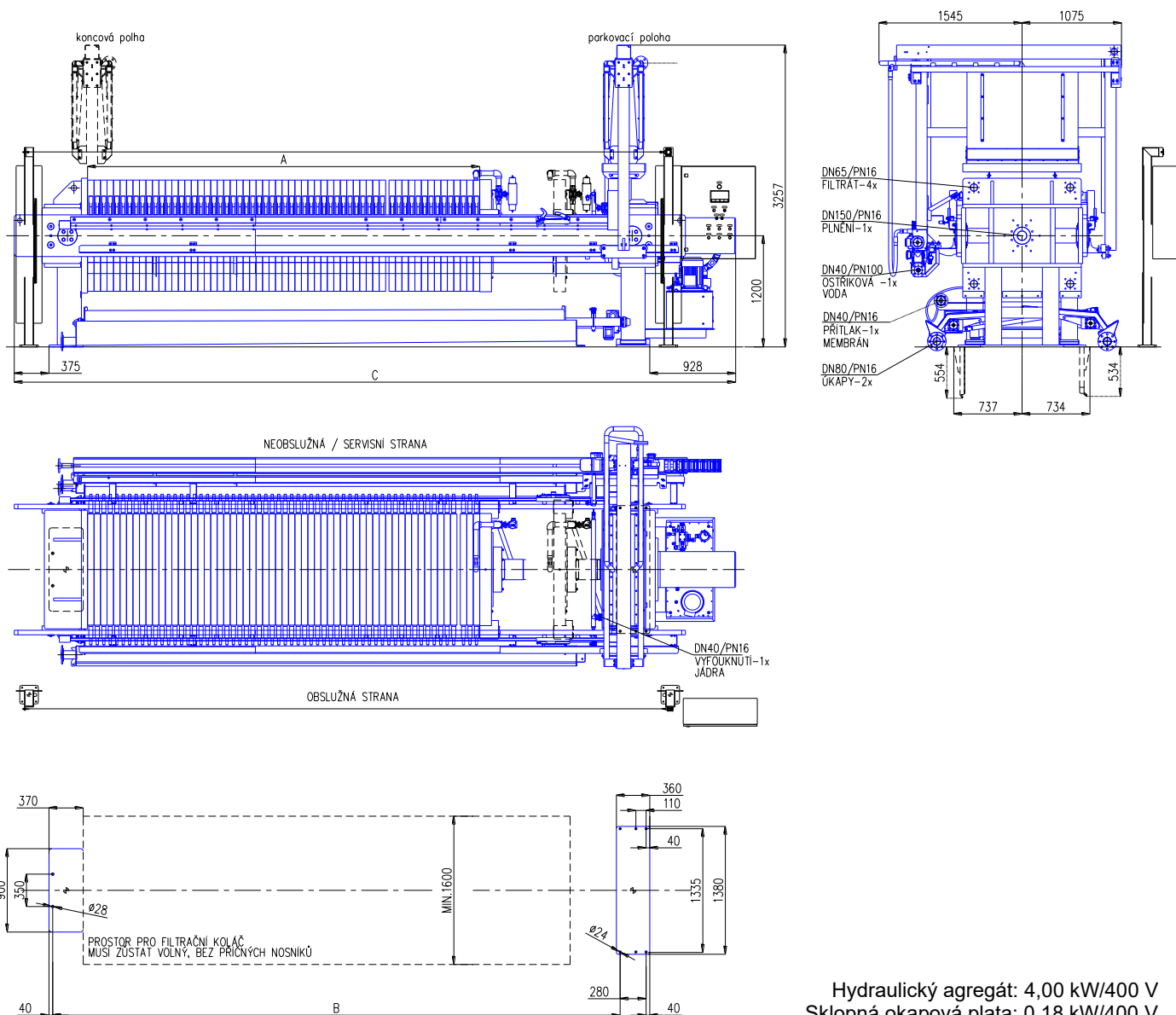

Hydraulický agregát: 4,00 kW/400 V
 Sklopná okapová plata: 0,18 kW/400 V
 Automatický odtah desek: 0,37 kW/400 V
 Ostřík filtračních plachetek: 0,25 + 0,37 kW/400 V

Umístění a rozměr ovládací skříně je pouze orientační.

TECHNICKÉ ÚDAJE

K 1200	TLOUŠŤKA KOLÁČE 25 mm										
	Počet komor	50	60	70	80	90	100	110	120	130	140
A	[mm]	3 297	3 927	4 557	5 187	5 817	6 447	7 077	7 707	8 337	8 967
B	[mm]	5 191	5 821	6 451	7 081	7 711	8 341	8 971	9 601	10 031	10 861
C	[mm]	6 854	7 484	8 114	8 744	9374	10 004	10 634	11 264	11 984	12 524
V	otevřené provedení [dm ³]	1 245	1 494	1 743	1 992	2 241	2 490	2 739	2 998	3 237	3 486
V	uzavřené provedení [dm ³]	1 200	1 440	1 680	1 920	2 160	2 400	2 640	2 880	3 120	3 360
S	otevřené provedení [m ²]	118	142	165	189	212	236	259	283	307	330
S	uzavřené provedení [m ²]	113	136	159	181	204	226	249,0	272	294	317
Hmotnost	[kg]	13 900	14 740	15 580	16 420	17 260	18 100	18 950	19 790	20 630	21 470

V = objem; S = filtrační plocha

Tloušťka filtračního koláče je volitelná.

ENVITES, spol. s r.o. si vyhrazuje právo změn a provedení bez předchozího upozornění.

CZ11/2022

KALOLIS K 1500

AUTOMATICKÝ ODTAH DESEK, SKLOPNÁ PLATA

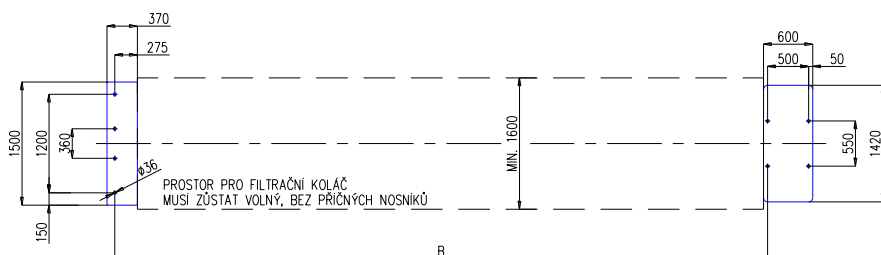
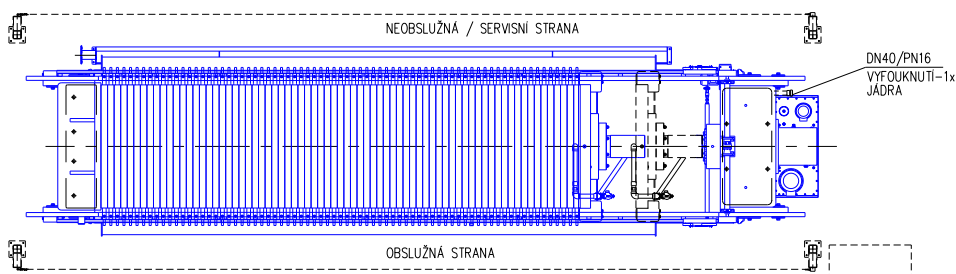
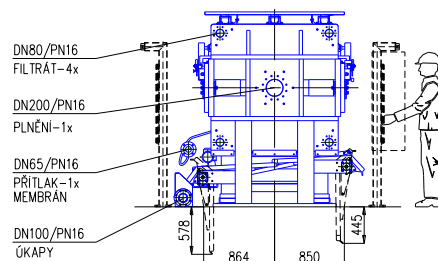
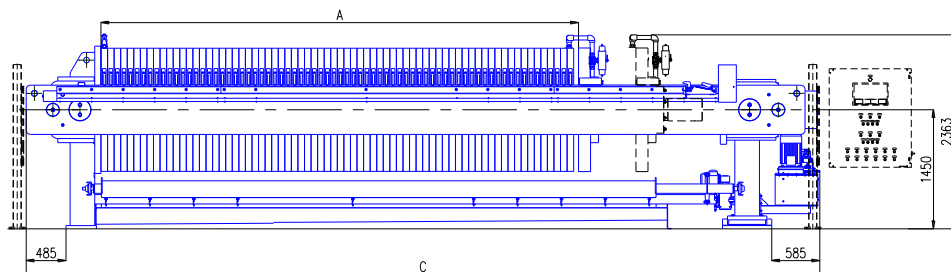

Hydraulický agregát: 5,00 kW/400 V
Automatický odtah desek: 1,50 kW/400 V
Sklopná okapová plata: 2x 0,55 kW/400 V

Umístění a rozměr ovládací skříně je pouze orientační.

TECHNICKÉ ÚDAJE

K 1500		TLOUŠŤKA KOLÁČE 25 mm									
Počet komor		50	60	70	80	90	100	110	120	130	140
A	[mm]	3 689	4 399	5 109	5 819	6 529	7 239	7 949	8 659	9 369	10 079
B	[mm]	5 825	6 635	7 245	7 955	8 665	9 375	10 085	10 795	11 505	12 215
C	[mm]	7 540	8 250	8 960	9 670	10 380	11 090	11 800	12 510	13 220	13 930
V	otevřené provedení [dm ³]	2 202	2 642	3 083	3 523	3 964	4 404	4 844	5 285	5 725	6 166
V	uzavřené provedení [dm ³]	2 153	2 584	3 014	3 445	3 875	4 306	4 737	5 167	5 598	6 028
S	otevřené provedení [m ²]	187	224	261	299	336	373	410	448	485	523
S	uzavřené provedení [m ²]	182	219	255	291	327	364	400	436	473	509
Hmotnost	[kg]	22 950	24 700	26 450	28 200	29 950	31 700	33 450	35 200	36 950	38 700

V = objem; S = filtrační plocha

Tloušťka filtračního koláče je volitelná.

ENVITES, spol. s r.o. si vyhrazuje právo změn a provedení bez předchozího upozornění.

CZ11/2022

KALOLIS K 1500

AUTOMATICKÝ ODTAH DESEK, SKLOPNÁ PLATA, OŠŤŘIK PLACHETEK

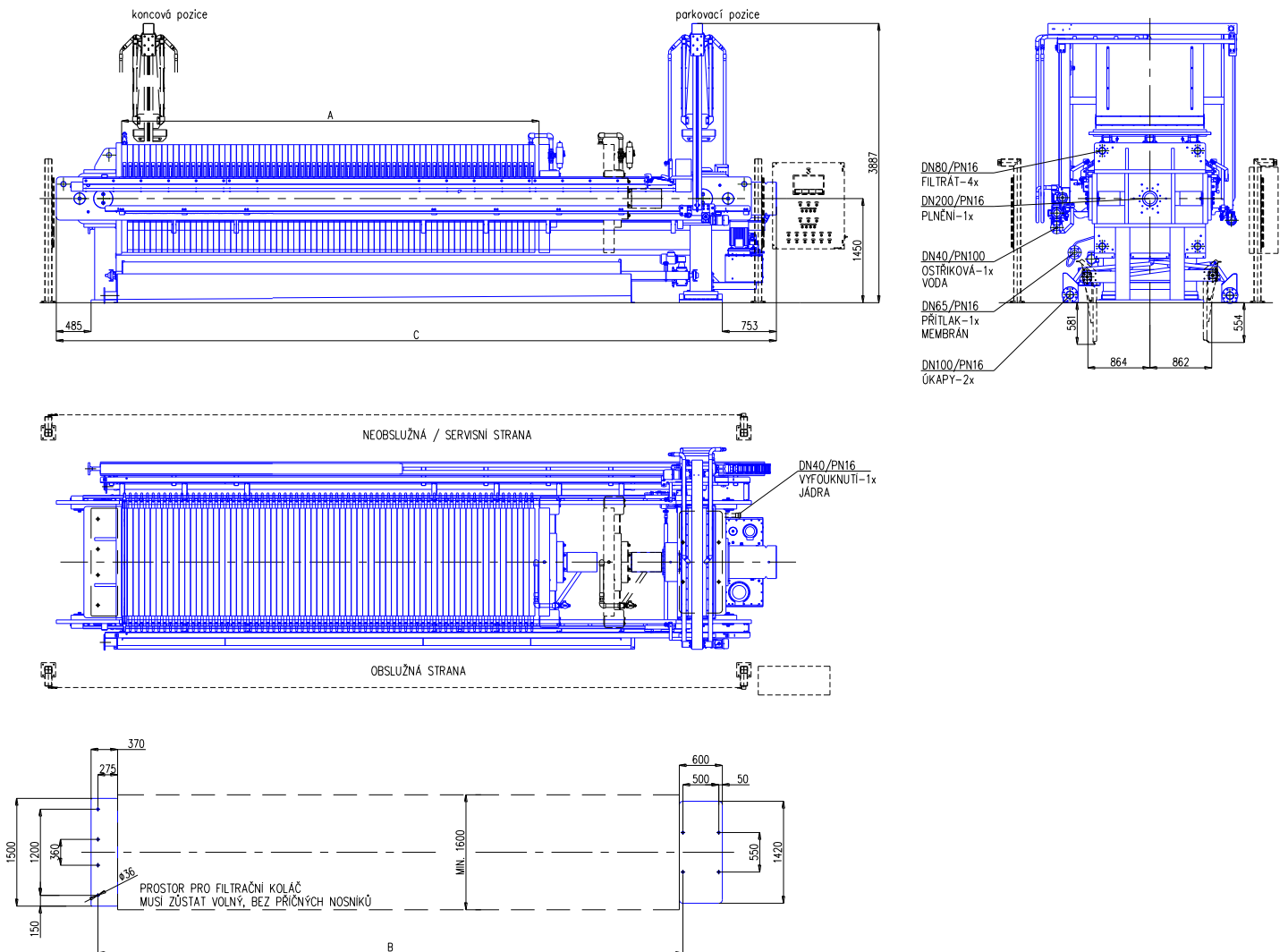

Hydraulický agregát: 5,00 kW/400 V

Automatický odtah desek: 1,50 kW/400 V

Sklopná okapová plata: 2x 0,55 kW/400 V

OšŤřik filtračních plachetek: 2x 0,18 + 0,37 kW/400 V

Umístění a rozměr ovládací skříně je pouze orientační.

TECHNICKÉ ÚDAJE

K 1500		For cake thickness 25 mm									
Počet komor		50	60	70	80	90	100	110	120	130	140
A	[mm]	3 689	4 399	5 109	5 819	6 529	7 239	7 949	8 659	9 369	10 079
B	[mm]	6 025	6 735	7 445	8 155	8 865	9 575	10 285	10 995	11 705	12 415
C	[mm]	7 908	8 618	9 328	10 038	10 748	11 458	12 168	12 878	13 588	14 298
V	otevřené provedení [dm ³]	2 202	2 642	3 083	3 523	3 964	4 404	4 844	5 285	5 725	6 166
V	uzavřené provedení [dm ³]	2 153	2 584	3 014	3 445	3 875	4 306	4 737	5 167	5 598	6 028
S	otevřené provedení [m ²]	187	224	261	299	336	373	410	448	485	523
S	uzavřené provedení [m ²]	182	219	255	291	327	364	400	436	473	509
Hmotnost	[kg]	24 450	26 200	27 950	29 700	31 450	33 200	34 950	36 700	38 450	40 200

V = objem; S = filtrační plocha

Tloušťka filtračního koláče je volitelná.

ENVITES, spol. s r.o. si vyhrazuje právo změn a provedení bez předchozího upozornění.

CZ11/2022

KALOLIS K 1520

AUTOMATICKÝ ODTAH DESEK, SKLOPNÁ PLATA, OSTŘÍK PLACHETEK

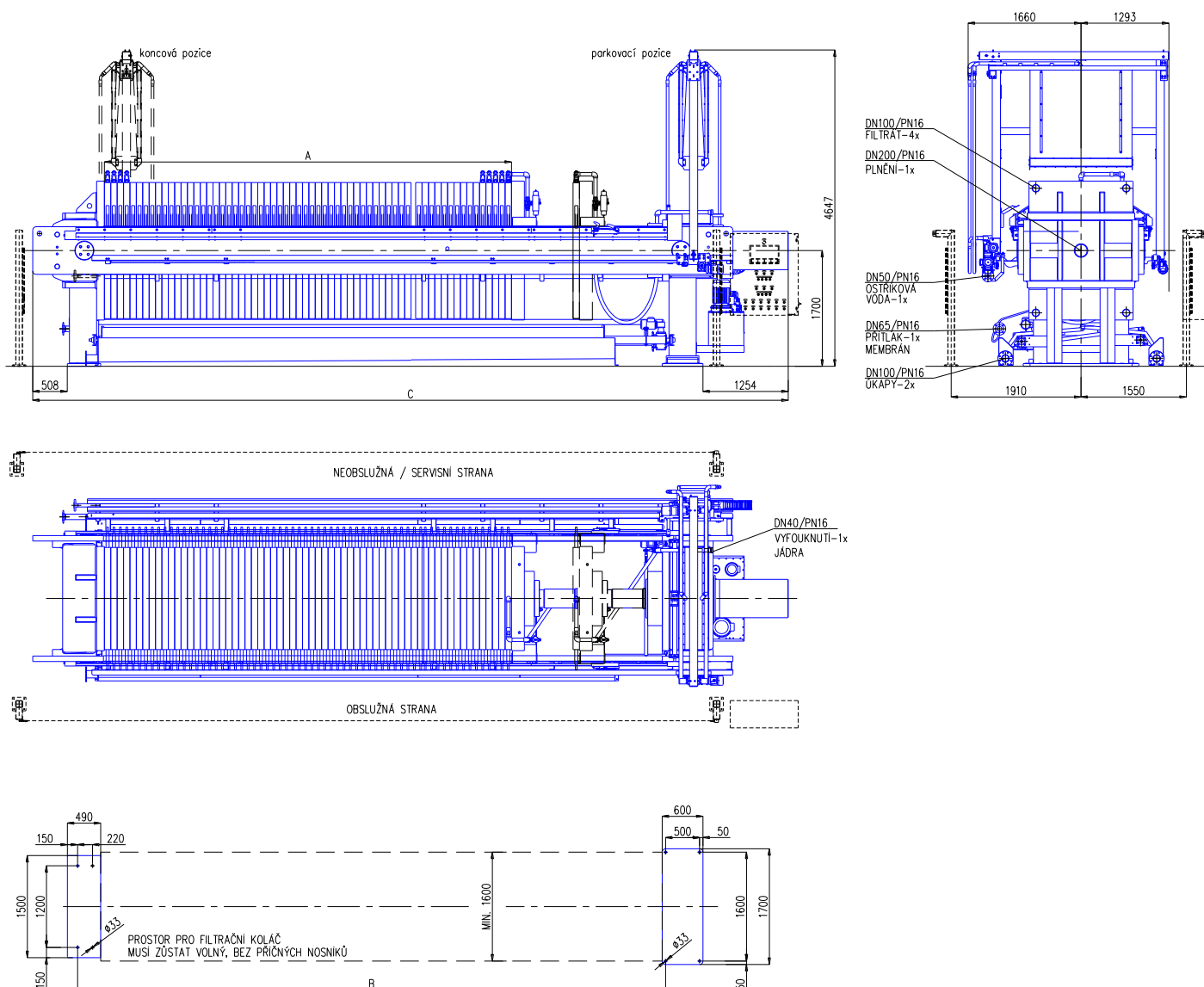

Hydraulický agregát: 7,50 kW/400 V
 Sklopná okapová plata: 2x0,55 kW/400 V
 Automatický odtah desek: 1,50 kW/400 V
 Ostřík filtračních plachetek: 2x0,18 kW + 0,37 kW/400 V
 Umístění a rozměr ovládací skříně je pouze orientační.

TECHNICKÉ ÚDAJE

K 1520	TLOUŠŤKA KOLÁČE 25 mm										
	Počet komor	50	60	70	80	90	100	110	120	130	140
A	[mm]	3 689	4 369	5 109	5 819	6 529	7 239	7 949	8 659	9 369	10 079
B	[mm]	6 350	7 060	7 700	8 480	9 190	9 00	10 610	11 320	12 030	12 740
C	[mm]	8 814	9 524	10 234	10 944	11 654	12 364	13 074	13 784	14 494	15 204
V	uzavřené provedení [dm ³]	2599	3 118	3 638	4 157	4 677	5 197	5 716	6 236	6 756	7 275
S	uzavřené provedení [m ²]	239	287	335	382	430	478	525	573	621	669
V	otevřené provedení [dm ³]	na vyžádání									
S	otevřené provedení [m ²]	na vyžádání									
Hmotnost	[kg]	26 970	29 330	31 690	34 050	34 050	36 410	38 770	41 130	45 850	48 210

V = objem; S = filtrační plocha
 Tloušťka filtračního koláče je volitelná.

ENVITES, spol. s r.o. si vyhrazuje právo změn a provedení bez předchozího upozornění.

CZ11/2022

KALOLIS KHZ 1000

AUTOMATICKÝ ODTAH DESEK, SKLOPNÁ PLATA, OSTRÍK PLACHETEK

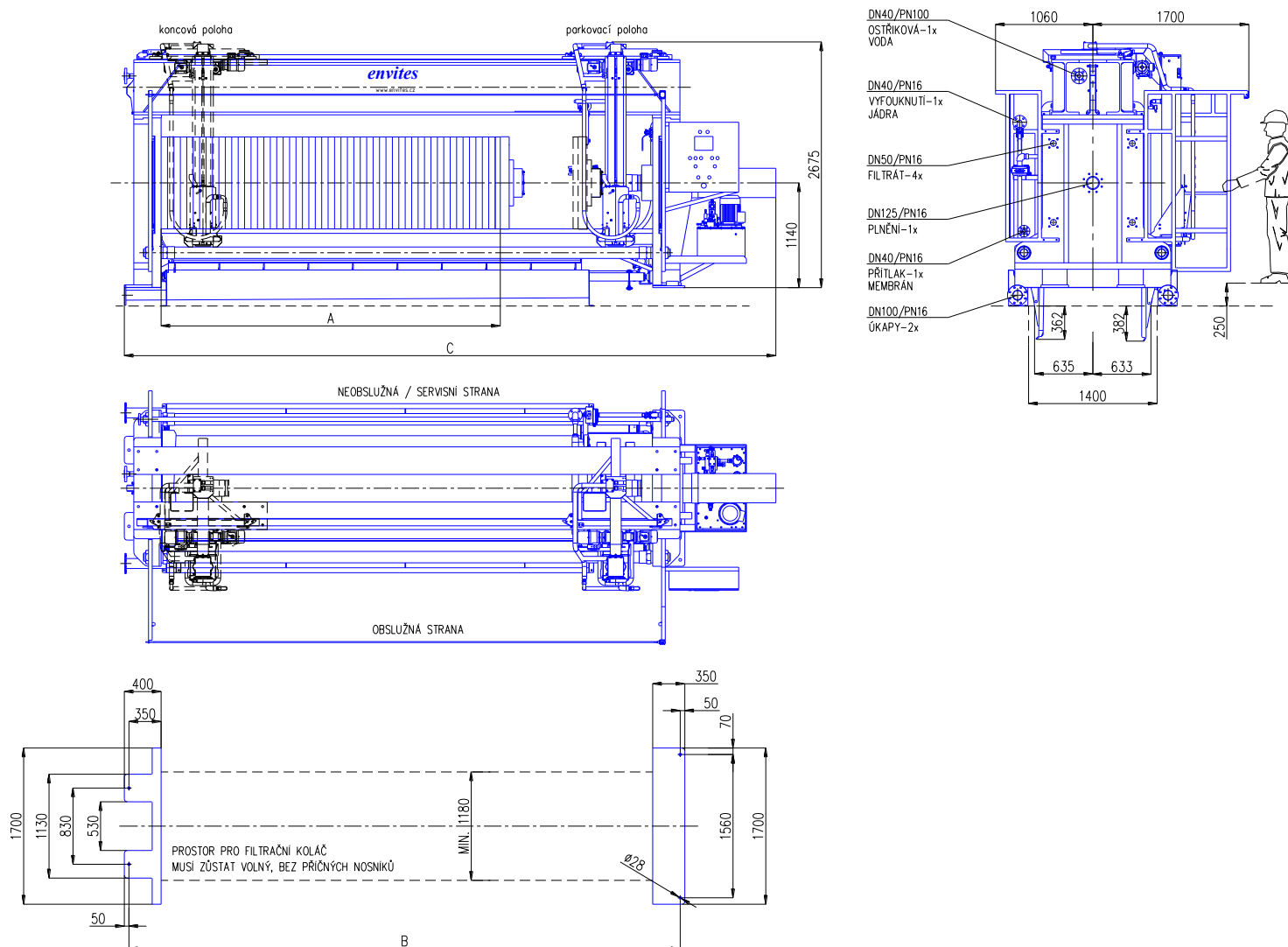

Hydraulický agregát: 4,00 kW/400 V
 Sklopná okapová plata: 2x0,18 kW/400 V
 Automatický odtah desek: 0,37 kW/400 V
 Ostřík filtračních plachetek: 0,25 kW + 0,37 kW/400 V
 Umístění a rozměr ovládací skříně je pouze orientační.

TECHNICKÉ ÚDAJE

KHZ 1000	Počet komor	TLOUŠŤKA KOLÁČE 25 mm										
		40	50	60	65	70	75	80	85	90	100	110
A	[mm]	2 472	3 052	3 632	3 922	4 212	4 502	4 792	5 082	5 372	5 952	6 532
B	[mm]	4 783	5 363	5 943	6 233	6 523	6 813	7 103	7 393	7 683	8 263	8 843
C	[mm]	5 874	6 454	7 034	7 024	7 614	7 904	8 194	8 484	8 774	9 354	9 934
V otevřené provedení	[dm ³]	785	982	1 178	1 276	1 374	1 472	1 570	1 669	1 767	1 963	2 159
V uzavřené provedení	[dm ³]	728	910	1092	1183	1 274	1 365	1 456	1 547	1 638	1 820	2 002
S otevřené provedení	[m ²]	68	85	102	110	118	127	135	144	152	169	186
S uzavřené provedení	[m ²]	63	79	94	102	110	118	126	134	142	149	173
Hmotnost	[kg]	13 245	14 295	15 345	15 850	16 395	16 920	17 445	17 970	18 495	19 545	20 595

V = objem; S = filtrační plocha
 Tloušťka filtračního koláče je volitelná.

ENVITES, spol. s r.o. si vyhrazuje právo změn a provedení bez předchozího upozornění.

CZ11/2022

KALOLIS KHZ 1200

AUTOMATICKÝ ODTAH DESEK, SKLOPNÁ PLATA, OSTŘÍK PLACHETEK

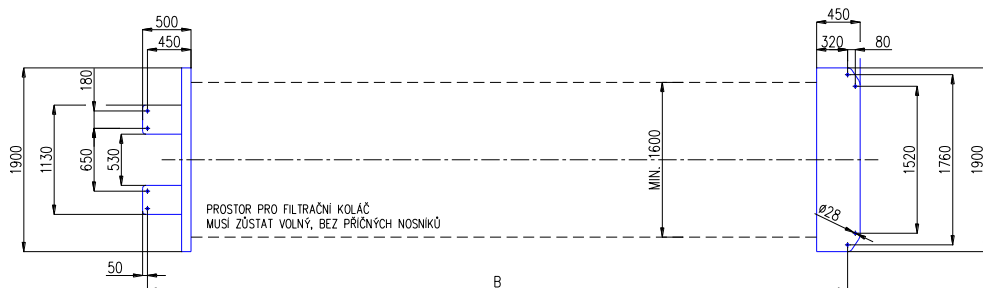
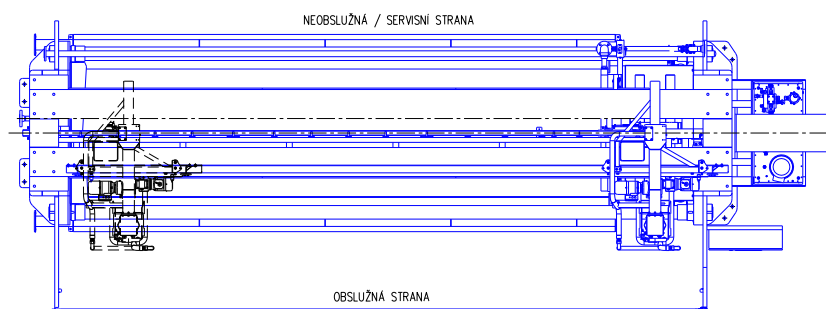
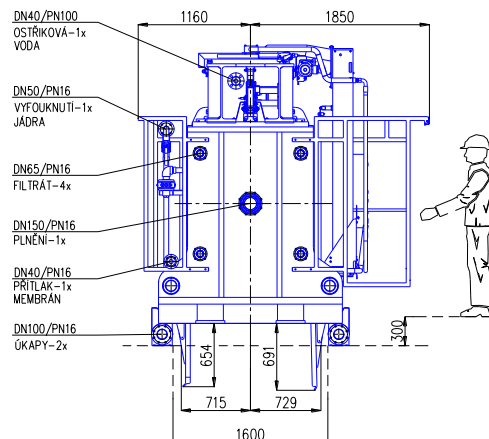
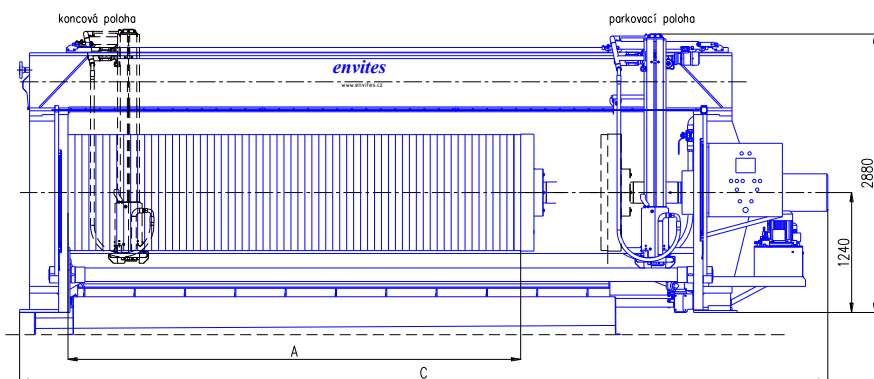

Hydraulický agregát: 4,0 kW/400 V
 Sklopná okapová plata: 2x0,18 kW/400 V
 Automatický odtah desek: 0,37 kW/400 V
 Ostřík filtračních plachetek: 0,25 kW + 0,37 kW/400 V
 Umístění a rozměr ovládací skříně je pouze orientační.

TECHNICKÉ ÚDAJE

KHZ 1200	TLOUŠŤKA KOLÁČE 25 mm										
	Počet komor	50	60	70	80	90	100	110	120	130	140
A [mm]		3 199	3 809	4 419	5 029	5 639	6 249	6 859	7 469	8 079	8 689
B [mm]		5 757	6 367	6 977	7 587	8 197	8 807	9 417	10 027	10 637	11 247
C [mm]		6 873	7 483	8 093	8 703	9 313	9 923	10 533	11 143	11 753	12 363
V otevřené provedení [dm ³]		1 245	1 494	1 743	1 992	2 241	2 490	2 739	2 998	3 237	3 486
V uzavřené provedení [dm ³]		1 200	1 440	1 680	1 920	2 160	2 400	2 640	2 880	3 120	3 360
S otevřené provedení [m ²]		118	142	165	189	212	236	259	283	307	330
S uzavřené provedení [m ²]		113	136	159	181	204	226	249,0	272	294	317
Hmotnost [kg]		20 230	21 520	22 810	24 400	25 690	26 980	28 270	29 560	30 850	32 140

V = objem; S = filtrační plocha
 Tloušťka filtračního koláče je volitelná.

ENVITES, spol. s r.o. si vyhrazuje právo změn a provedení bez předchozího upozornění.

CZ11/2022

KALOLIS KHZ 1500

AUTOMATICKÝ ODTAH DESEK, SKLOPNÁ PLATA, OSTŘÍK PLACHETEK

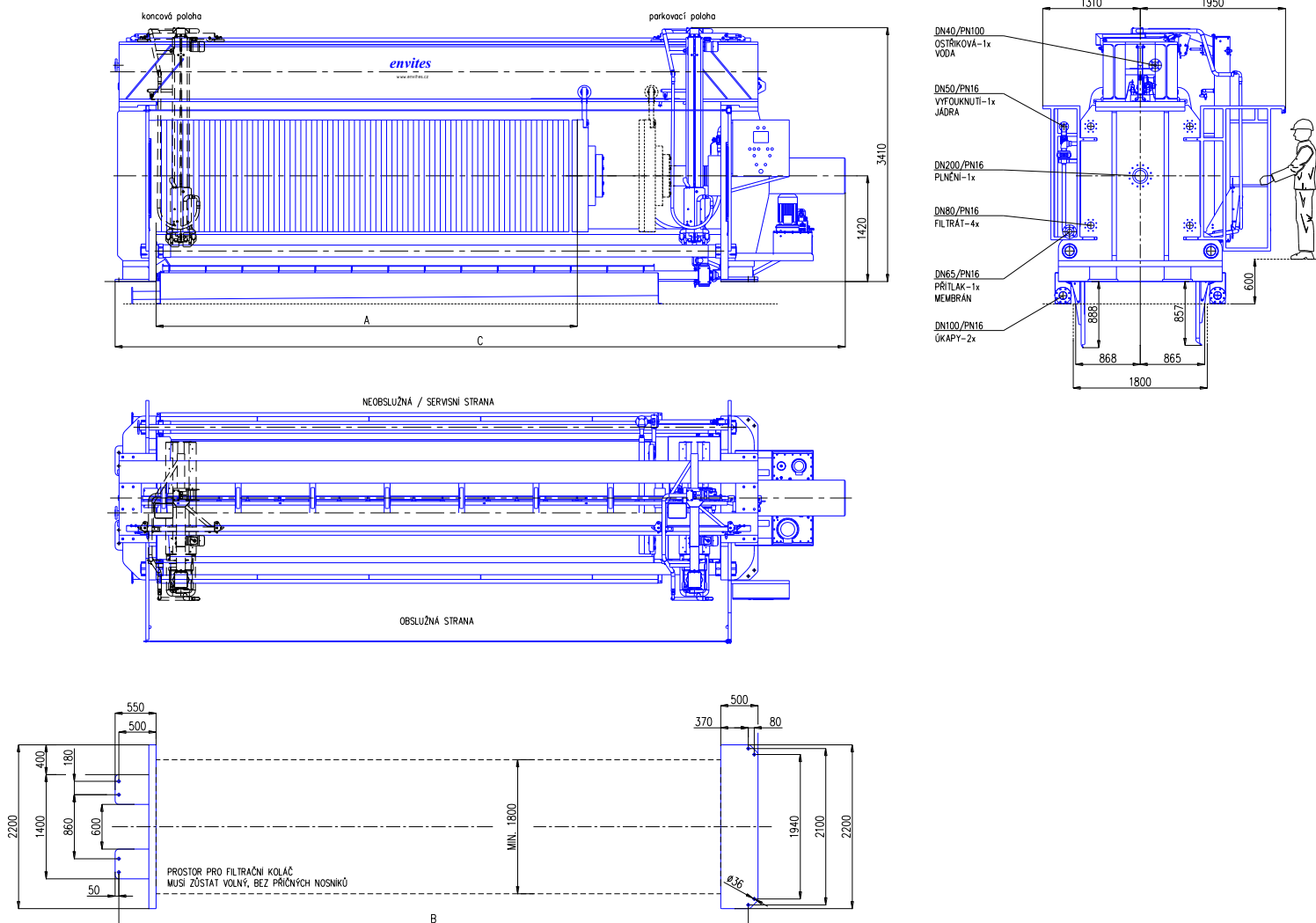

Hydraulický agregát: 7,5 kW/400 V
 Sklopná okapová plata: 2 x 0,55 kW/400 V
 Automatický odtah desek: 1,50 kW/400 V
 Ostřík filtračních plachetek: 0,25 kW + 0,37 kW/400 V
 Umístění a rozměr ovládací skříně je pouze orientační.

TECHNICKÉ ÚDAJE

KHZ 1500	TLOUŠŤKA KOLÁČE 25 mm									
	Počet komor	50	60	70	80	90	100	110	120	130
A [mm]	3 689	4 399	5 109	5 819	6 529	7 239	7 949	8 659	9 369	10 079
B [mm]	6 485	7 195	7 905	8 615	9 325	10 035	10 745	11 455	12 165	12 875
C [mm]	7 837	8 547	9 257	9 967	10 677	11 387	12 097	12 807	13 517	14 227
V otevřené provedení [dm ³]	2 202	2 642	3 083	3 523	3 964	4 404	4 844	5 285	5 725	6 166
V uzavřené provedení [dm ³]	2 153	2 584	3 014	3 445	3 875	4 306	4 737	5 167	5 598	6 028
S otevřené provedení [m ²]	187	224	261	299	336	373	410	448	485	523
S uzavřené provedení [m ²]	182	219	255	291	327	364	400	436	473	509
Hmotnost [kg]	31 160	33 140	35 120	37 100	39 080	41 060	43 040	45 220	47 000	48 980

V = objem; S = filtrační plocha
 Tloušťka filtračního koláče je volitelná.

ENVITES, spol. s r.o. si vyhrazuje právo změn a provedení bez předchozího upozornění.

CZ11/2022

KALOLIS KHZ 1520

AUTOMATICKÝ ODTAH DESEK, SKLOPNÁ PLATA, OSTRÍK PLACHETEK

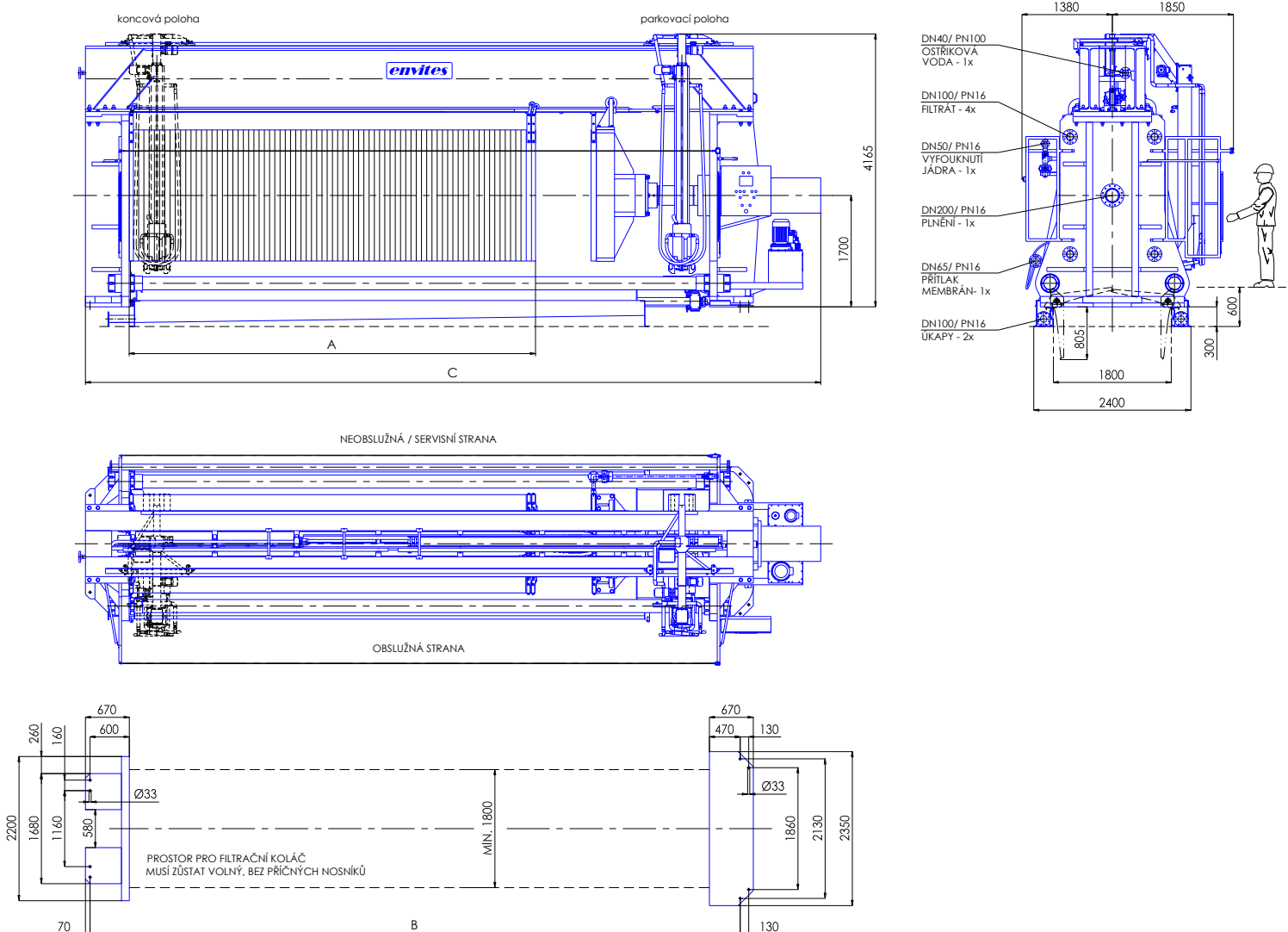

Hydraulický agregát: 11,0 kW/400 V
 Sklopná okapová plata: 2 x 0,55 kW/400 V
 Automatický odtah desek: 1,50 kW/400 V
 Ostrík filtračních plachetek: 0,25 kW + 0,37 kW/400 V
 Umístění a rozměr ovládací skříně je pouze orientační.

TECHNICKÉ ÚDAJE

KHZ 1520	TLOUŠŤKA KOLÁČE 25 mm									
	Počet komor	50	60	70	80	90	100	110	120	130
A [mm]	3 689	4 399	5 109	5 819	6 529	7 239	7 949	8 659	9 369	10 079
B [mm]	7 420	8 130	8 840	9 550	10 260	10 970	11 680	12 390	13 100	13 810
C [mm]	8 720	9 430	10 140	10 850	11 560	12 270	12 980	13 690	14 400	15 110
V uzavřené provedení [dm ³]	2 599	3 118	3 638	4 157	4 677	5 197	5 716	6 236	6 756	7 275
S uzavřené provedení [m ²]	239	287	335	382	430	478	525	573	621	669
V otevřené provedení [dm ³]	na vyžádání									
S otevřené provedení [m ²]	na vyžádání									
Hmotnost [kg]	45 560	47 820	50 080	52 330	54 590	56 820	59 100	61 360	63 620	65 870

V = objem; S = filtrační plocha
 Tloušťka filtračního koláče je volitelná.

ENVITES, spol. s r.o. si vyhrazuje právo změn a provedení bez předchozího upozornění.

CZ11/2022

VOZÍKY POD KONTEJNERY

Informativní technické údaje

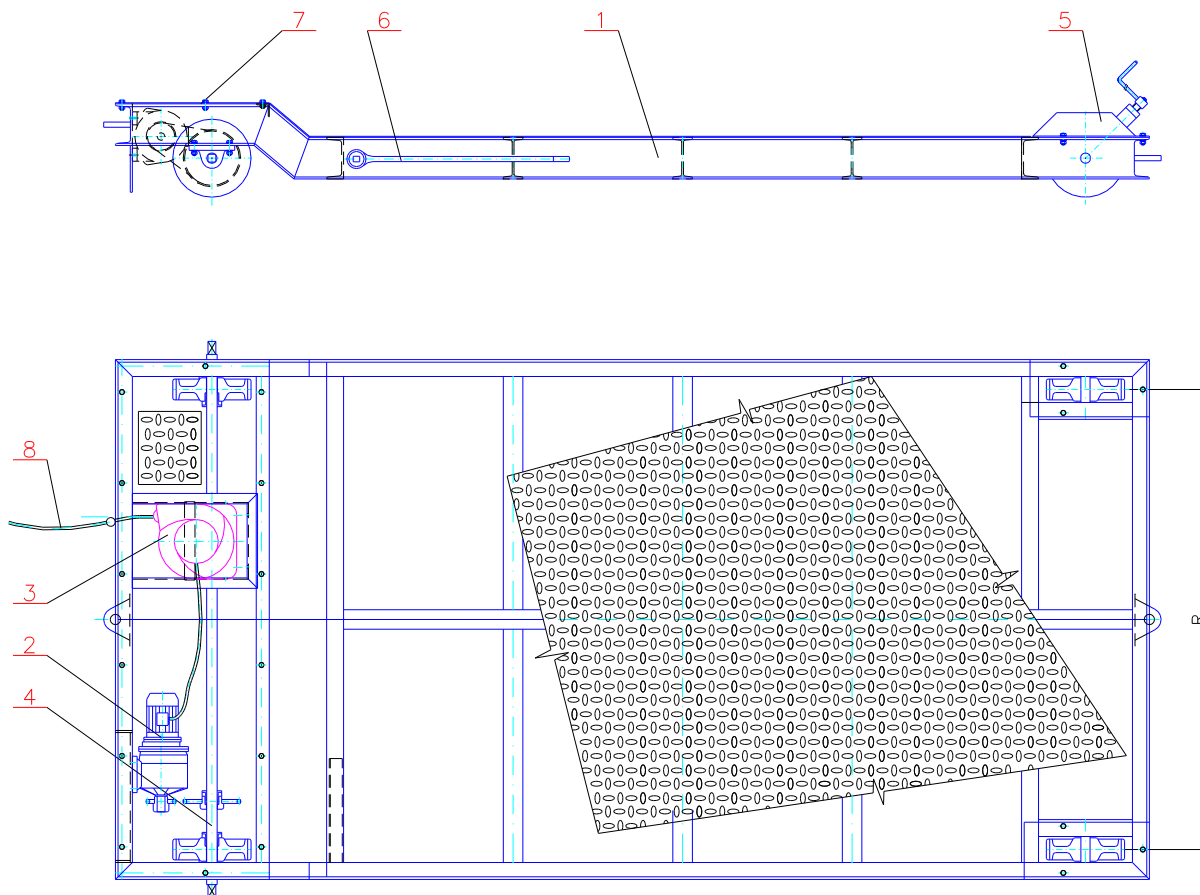

LEGENDA:

1	RÁM PODVOZKU
2	PŘEVODOVKA S ŘETĚZOVÝM PŘEVODEM
3	KABELOVÝ NAVIJÁK
4	HNACÍ NÁPRAVA
5	KOLA S BRZDOU
6	PÁKA RUČNÍHO POHONU
7	KRYT POHONU
8	PŘÍVOD ELEKTRO

Vyobrazené provedení je s elektropohonem a ruční brzdou.

Tento vozík je určen pro BIKRAMOVÉ kontejnery pro vozy LIAZ nebo TATRA.

Vozík je určen k manipulaci: s kontejnery KK pro vozy AVIA,
s BIKRAMOVÝMI kontejnery pro vozy LIAZ nebo TATRA,
po konzultaci s navrženými kontejnery.

Podvozek je vybaven ručním pohonem pomocí řehačkového klíče, elektropohonem a aretační brzdou. Možno dodat i bez elektropohonu.

Kola podvozku mohou být pro pojezdovou dráhu rovnou, nebo v U profilu, nebo na kolejnici.

Rozteč kol R dle typu pojezdové dráhy.

Materiálové provedení: - ocel tř. 11 + povrchová úprava pozink nebo epoxidový nátěr
- nebo nerez ocel

EN 102017

KONTINUÁLNÍ PÍSKOVÝ FILTR KPF 600 – KPF 1200

Informativní technické údaje

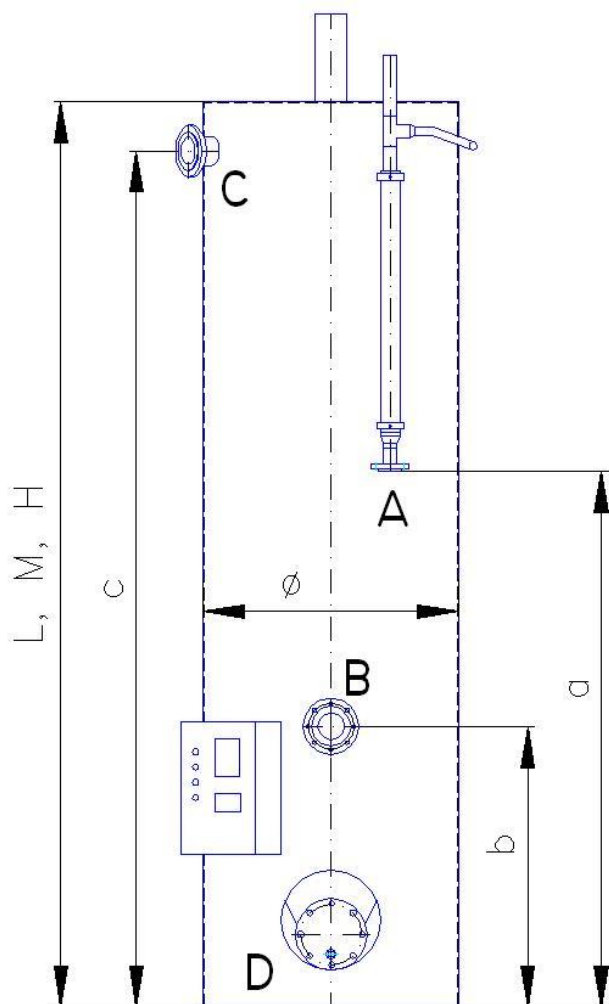

- A – výstup prací vody
- B – vstup surové vody
- C – výstup čisté vody
- D – celkové vypouštění filtru

TYP		KPF 600	KPF 800	KPF 1000	KPF 1200	
PRŮMĚR Ø	mm	600	800	1000	1200	
VÝŠKA	L	2,38	2,58	2,95	3,22	
	M	2,88	3,08	3,45	3,72	
	H	3,38	3,58	3,95	4,22	
FILTRAČNÍ PLOCHA	m ²	0,28	0,50	0,75	1,10	
PROVOZNI Hmotnost	L	900	1600	2700	4100	
	M	1200	2000	3400	5100	
	H	1500	2500	4100	6200	
ZÁKLADNA		□ 620	□ 820	Ø 1100	Ø 1300	
HRDLO A		DN 40	DN 40	DN 40	DN 40	
HRDLO B		DN 65	DN 65	DN 100	DN 100	
HRDLO C		DN 80	DN 100	DN 125	DN 125	
HRDLO D		1"	1"	1"	5/4"	
VÝŠKY HRDEL	a	L	1,38	1,58	1,95	2,22
		M	1,88	2,08	2,45	2,72
		H	2,38	2,58	2,95	3,22
	b	L	0,63	0,85	1,00	1,25
		M	0,63	0,85	1,00	1,25
		H	0,63	0,85	1,00	1,25
	c	L	2,08	2,28	2,65	2,92
		M	2,58	2,78	3,15	3,42
		H	3,08	3,28	3,65	3,92

Každý z typů kontinuálního filtru je vyráběn ve třech výškových provedeních: Low – L, Medium – M, High – H.

Vyobrazené základní provedení je z nerez oceli. Nádoby filtru je možné dodat též z polypropylenu.

Po konzultaci lze provést úpravy v oblasti hrdel. Náplň filtru – písek, na přání aktivní uhlí.

Výrobce si vyhrazuje právo změny výše uvedeného bez předcházejících upozornění

EN 102017

KONTINUÁLNÍ PÍSKOVÝ FILTR KPF 1600 – KPF 3000

Informativní technické údaje

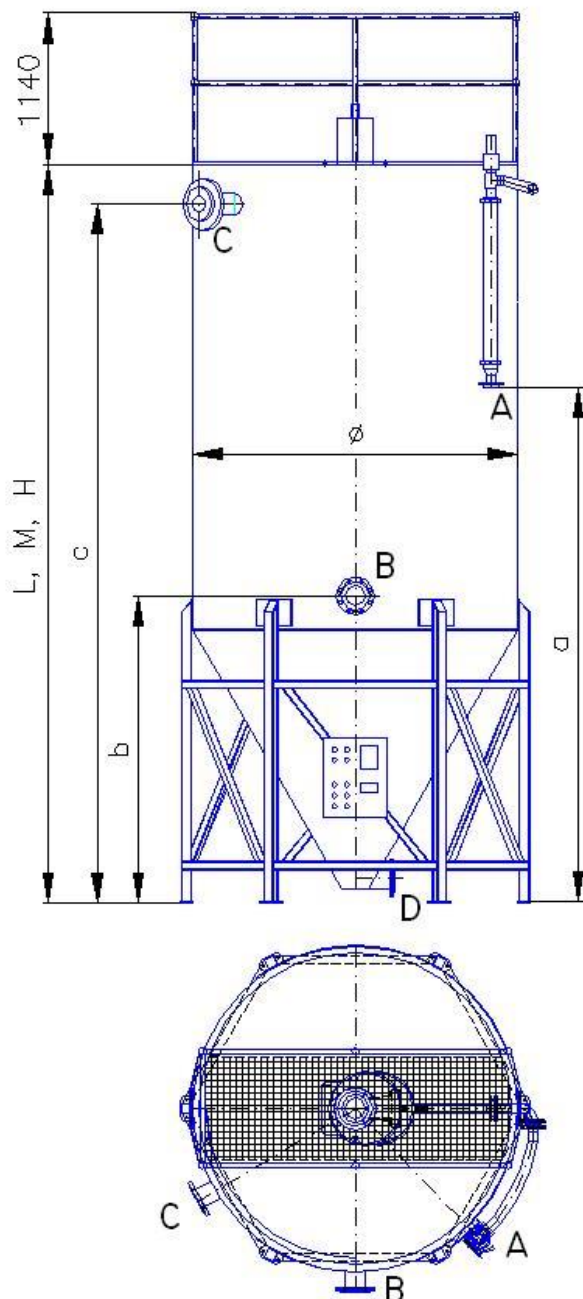

TYP		KPF 1600	KPF 2000	KPF 2450	KPF 3000	
PRŮMĚR Ø mm		1600	2000	2450	3000	
VÝŠKA m	L	3,49	4,07	4,55	5,05	
	M	3,99	4,57	5,05	5,55	
	H	4,49	5,07	5,55	6,05	
FILTRAČNÍ PLOCHA m ²		2,00	3,10	4,70	7,05	
PROVOZNÍ HMOTNOST kg	L	8000	13600	22500	33750	
	M	10000	16600	27100	40650	
	H	11900	19700	31600	47400	
POČET NOH		4	6	6	6	
HRDLO A		DN 50	DN 50	DN 65	DN 100	
HRDLO B		DN 100	DN 125	DN 150	DN 200	
HRDLO C		DN 150	DN 150	DN 200	DN 250	
HRDLO D		5/4"	5/4"	5/4"	5/4"	
VÝŠKY HRDEL m	a	L	2,49	3,07	3,55	4,05
		M	2,99	3,57	4,05	4,55
		H	4,49	4,07	4,55	5,05
	b	L	1,50	1,60	2,30	2,80
		M	1,50	1,60	2,30	2,80
		H	1,50	1,60	2,30	2,80
	c	L	3,19	3,77	4,25	4,75
		M	3,69	4,27	4,75	5,25
		H	4,19	4,77	5,25	5,75

A – výstup prací vody C – výstup čisté vody
B – vstup surové vody D – celkové vypouštění filtru

Každý z typů kontinuálního filtru je vyráběn ve třech výškových provedeních: Low – L, Medium – M, High – H. Vybrazené základní provedení je z nerez oceli.

Po konzultaci lze provést úpravy v oblasti hrdel a změnit délky nohou. Náplň filtru – písek, na přání aktivní uhlí. Výstupní žebřík na plošinu není součástí standardní dodávky.

Výrobce si vyhrazuje právo změny výše uvedeného bez předcházejících upozornění

EN 102017

HOMOGENIZAČNÍ NÁDRŽE HNB

Informativní technické údaje

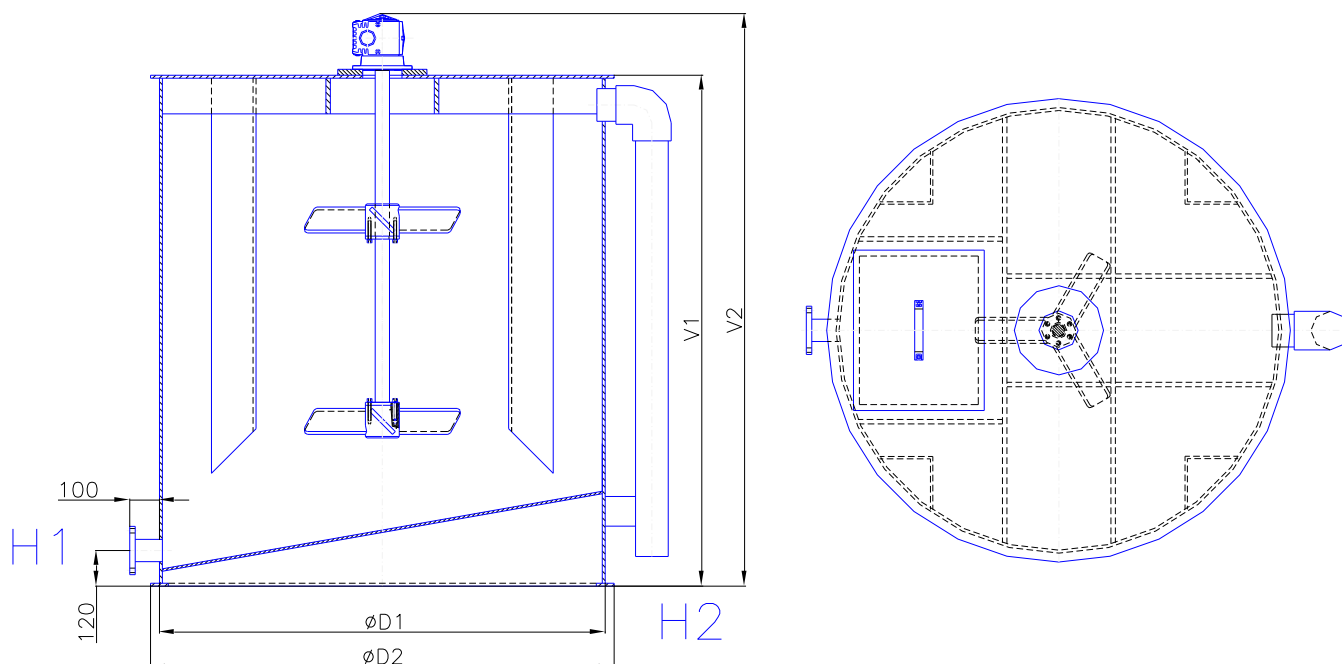

TECHNICKÉ ÚDAJE, ROZMĚRY

údaj / typ		HNB-1215	HNB-1517	HNB-1718	HNB-1723	HNB-2021	HNB-2024
Pracovní objem	[m ³]	1,2	2,3	3,5	4,0	5,0	6,0
Průměr pláště D1	[mm]	1200	1500	1700	1700	2000	2000
Průměr základny D2	[mm]	1260	1560	1760	1760	2060	2060
Výška nádrže V1	[mm]	1518	1718	1923	2323	2128	2428
Výška celková V2	[mm]	1670	1870	2110	2510	2320	2620
Odběr roztoku H1	[DN/PN]	65/16	65/16	80/16	80/16	100/16	100/16
Havar. přepad H2	[DN]	80	80	80	80	100	100
Příkon el. motoru	[kW]	0,25	0,37	0,55	0,55	0,75	0,75

Na nádrži je osazeno míchací ústrojí k zajištění dostatečné intenzity míchání.

Nádrž je z polypropylenu, části míchacího ústrojí (ve styku s kapalinou) jsou vyrobeny z oceli tř. 17 nebo polypropylenu. Nádrž je možno vybavit stavoznakem, vzorkovačem, případně dalšími doplňky dle potřeby. Hrdla mohou být přírubová, volná, šroubení s převlečnou maticí, nebo přímo osazena kulovým kohoutem. Po konzultaci jsou možné další úpravy.

INSTALACE VYŽADUJE: dostatečně rovnou (betonovou) základnu a rozmezí provozních teplot 5 až 40°C

PŘEDNOSTI: » nízká hmotnost, » chemická odolnost, » variabilnost provedení, » účinné a spolehlivé míchání

Výrobce si vyhrazuje právo změn bez předchozího upozornění.

EN 102017

LAMELOVÉ USAZOVÁKY

řada LB (1 – 4)

Informativní technické údaje

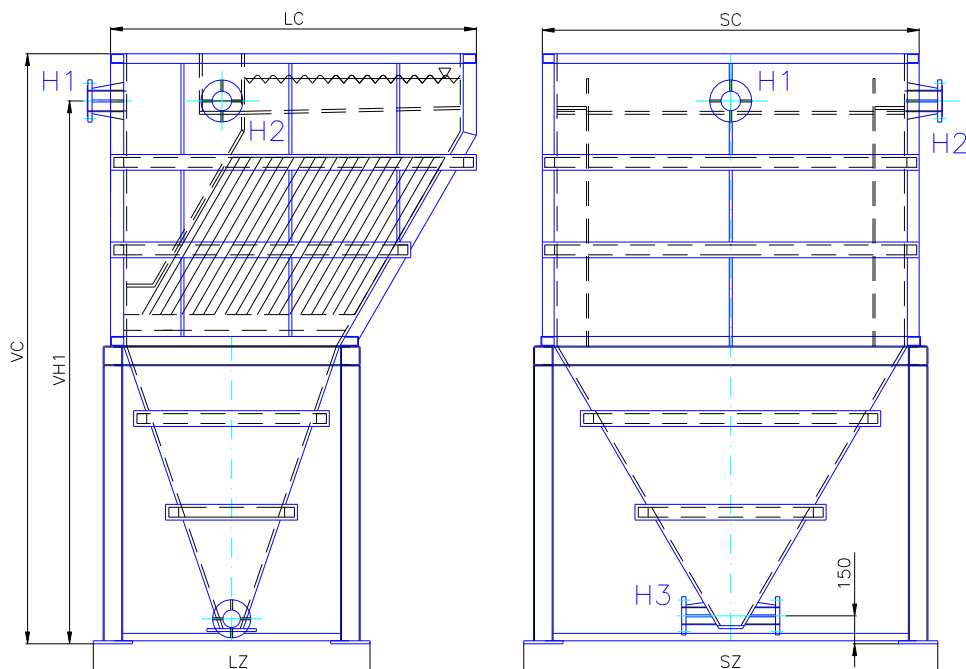

TECHNICKÉ ÚDAJE, ROZMĚRY

údaj / typ	LB-1	LB-1,6	LB-2,5	LB-4
Min. sedim. plocha [m ²]	1	1,65	2,6	3,95
Průtočné množství [l/s] *	0,5 – 1,5	1 - 2,2	2 - 5	2 - 8
Objem [m ³]	2,6	4	7	9
Hmotnost [kg]	500	700	955	1 320
Provoz. hmotnost [kg] **	3 100	4 700	7 955	10 320
Celková délka LC [mm]	1 860	1 860	2 560	2 910
Délka základny LZ [mm]	1 410	1 410	2 110	2 460
Celková šířka SC [mm]	1 390	1 920	1 920	2 310
Šířka základny SZ [mm]	1 570	2 110	2 110	2 500
Výška celková VC [mm]	2 500	3 000	3 000	3 400

Materiálové provedení: polypropylen, vestavba polypropylen, rám + nohy ocel tř. 11, antikorozní nátěr.

Základní provedení je možné na přání vybavit obslužnou plošinou se schodištěm. Po konzultaci lze upravit umístění hrdel.

Provozní teplota: 5 – 30 °C

TABULKA HRDEL

hrdlo / typ	LB-1	LB-1,6	LB-2,5	LB-4
Nátok H1 (DN/PN)	80/16	100/16	100/16	150/16
Výstup vody H2 (DN/PN)	80/16	100/16	100/16	150/16
Výstup kalu H3 (DN/PN)	2 x 50/16	2 x 50/16	2 x 50/16	2 x 50/16
Výška VH1 = VH2 [mm]	2 260	2 760	2 760	3 100

Poznámka: * hodnota je orientační, závisí na charakteru a stupni znečištění vody

** přibližná hodnota s ohledem na měrnou hmotnost znečištěné vody

Pro upřesnění měrného výkonu zařízení je možné provést sedimentační testy nebo modelovou zkoušku.

Výrobce si vyhrazuje právo konstrukčních změn a provedení bez předchozího upozornění.

EN 102017

LAMELOVÉ USAZOVÁKY

řada LB (4 – 16)

Informativní technické údaje

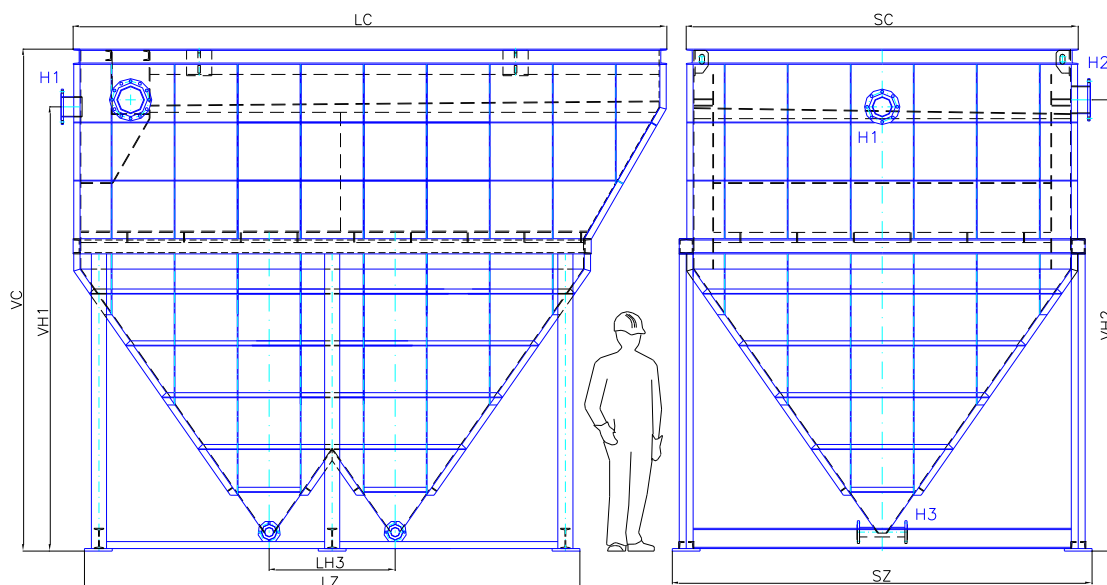

TECHNICKÉ ÚDAJE, ROZMĚRY

Poznámka: Pro LB-4 jeden kalový prostor, LH3 = 0

údaj / typ	LB-4	LB-6	LB-8	LB-10	LB-12	LB-16
Min.sedim. plocha [m ²]	4,2	6,1	8,3	10,5	11,9	15,6
Průtočné množství* [l/s]	2 - 8	3 - 12	4 - 16	5 - 20	6 - 24	8 - 30
Objem [m ³]	11,2	15,7	21,2	30	34	42
Hmotnost [kg]	2 790	3 400	4 230	4 750	5 000	6 800
Provoz. hmotnost** [kg]	13 990	19 100	25 430	34 750	39 000	48 800
Celková délka LC [mm]	2 910	3 910	5 110	4 710	5 150	6 710
Délka základny LZ [mm]	2 130	2 750	3 950	3 930	4 370	5 930
Celková šířka SC [mm]	2 310	2 310	2 310	3 110	3 110	3 110
Šířka základny SZ [mm]	2 550	2 550	2 550	3 330	3 330	3 330
Výška celková VC [mm]	3 400	3 400	3 400	3 970	3 970	3 970

LB-4 a LB-6 mají 4 nohy. LB-8, LB-10, LB12 a LB-16 mají 6 noh.

Vyobrazené základní provedení je možné na přání vybavit obslužnou plošinou se schodištěm. Po konzultaci lze provést úpravy v jiném umístění hrdel. Materiálové provedení: ocel tř. 11, antikorozní nátěr, vestavba PP.

Provozní teplota: 5 - 40°C

TABULKA HRDEL

hrdlo / typ	LB-4	LB-6	LB-8	LB-10	LB-12	LB-16
Nátok H1 (DN/PN)	125/16	125/16	150/16	150/16	200/16	200/16
Výstup vody H2 (DN/PN)	125/16	150/16	150/16	200/16	200/16	200/16
Výstup kalu H3 (DN/PN)	2 x 65/16	4 x 65/16	4 x 65/16	4 x 65/16	4 x 65/16	4 x 65/16
Výška nátoku VH1 [mm]	2 950	2 950	2 950	3 515	3 515	3 515
Výška výstupu VH2 [mm]	3 000	3 000	3 000	3 570	3 570	3 570
Rozteč hrdel kalu LH3 [mm]	0	1 000	2 200	1 000	1 440	3 000

Poznámka: * podle charakteru a stupně znečištění vody

** přibližná hodnota s ohledem na měrnou hmotnost znečištěné vody

Pro upřesnění měrného výkonu zařízení je možné provést sedimentační testy, nebo modelovou zkoušku.

Výrobce si vyhrazuje právo konstrukčních změn a jiných provedení bez předchozího upozornění.

EN 102017

LAMELOVÉ USAZOVÁKY kontejnerové

řada LK (1 – 2,2)

Informativní technické údaje

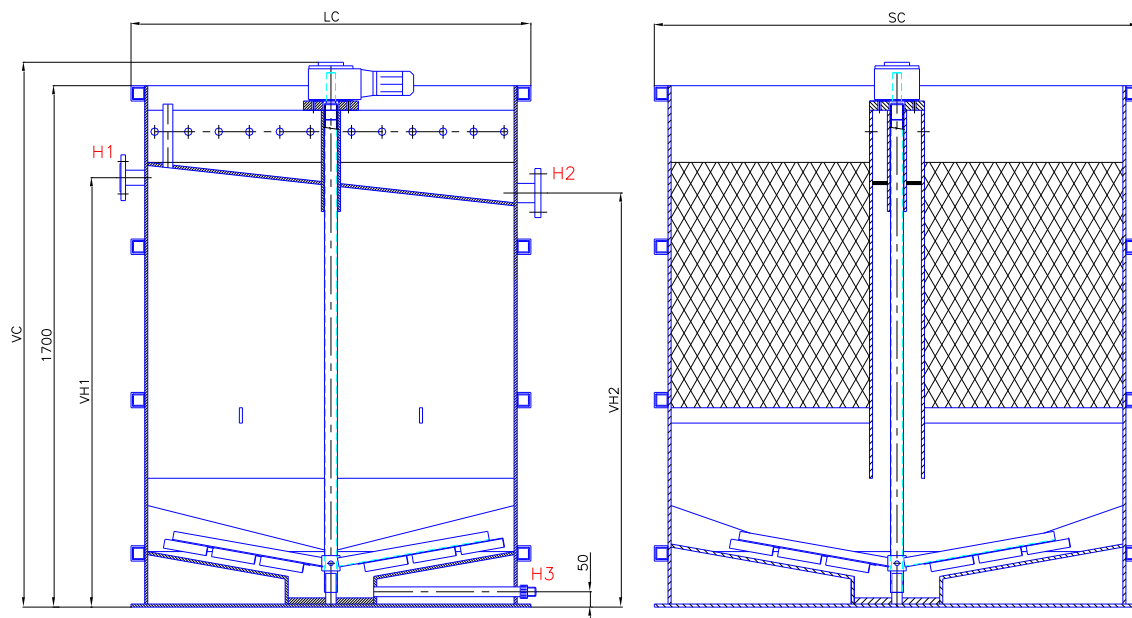

TECHNICKÉ ÚDAJE, ROZMĚRY

údaj / typ	LK-1	LK-1,6	LK-2,2
Min.sedim. plocha [m ²]	0,96	1,56	2,24
Průtočné množství* [l/s]	0,5 – 1,5	1 - 2,2	2 - 4
Objem [m ³]	1,4	2,2	3,2
Hmotnost [kg]	210	280	350
Provoz. hmotnost** [kg]	1 610	2 480	3 550
Celková délka LC [mm]	1 310	1 310	1 710
Celková šířka SC [mm]	1 090	1 590	1 710
Výška celková VC [mm]	1 780	1 780	1 780

Po konzultaci lze provést úpravy v jiném umístění hrdel.

Materiálové provedení: polypropylen, vestavba PP, sřrabovák ocel tř. 17

Příkon sřrabováku 0,12 kW.

INSTALACE VYŽADUJE: dostatečně rovnou (betonovou) základnu a rozmezí provozních teplot 5 až 40°C

TABULKA HRDEL

hrdlo / typ	LK-1	LK-1,6	LK-2,2
Nátok H1 (DN/PN)	40/16	50/16	65/16
Výstup vody H2 (DN/PN)	50/16	60/16	80/16
Výstup kalu H3 (DN/PN)	32/16	40/16	50/16
Výška VH1 [mm]	1 400	1 400	1 400
Výška VH2 [mm]	1 350	1 350	1 350

Poznámka: * podle charakteru a stupně znečištění vody

** přibližná hodnota s ohledem na měrnou hmotnost znečištěné vody

Pro upřesnění měrného výkonu zařízení je možné provést sedimentační testy, nebo modelovou zkoušku.

Výrobce si vyhrazuje právo konstrukčních změn a jiných provedení bez předchozího upozornění.

EN 102017

LAMELOVÉ USAZOVÁKY

řada LX

Informativní technické údaje

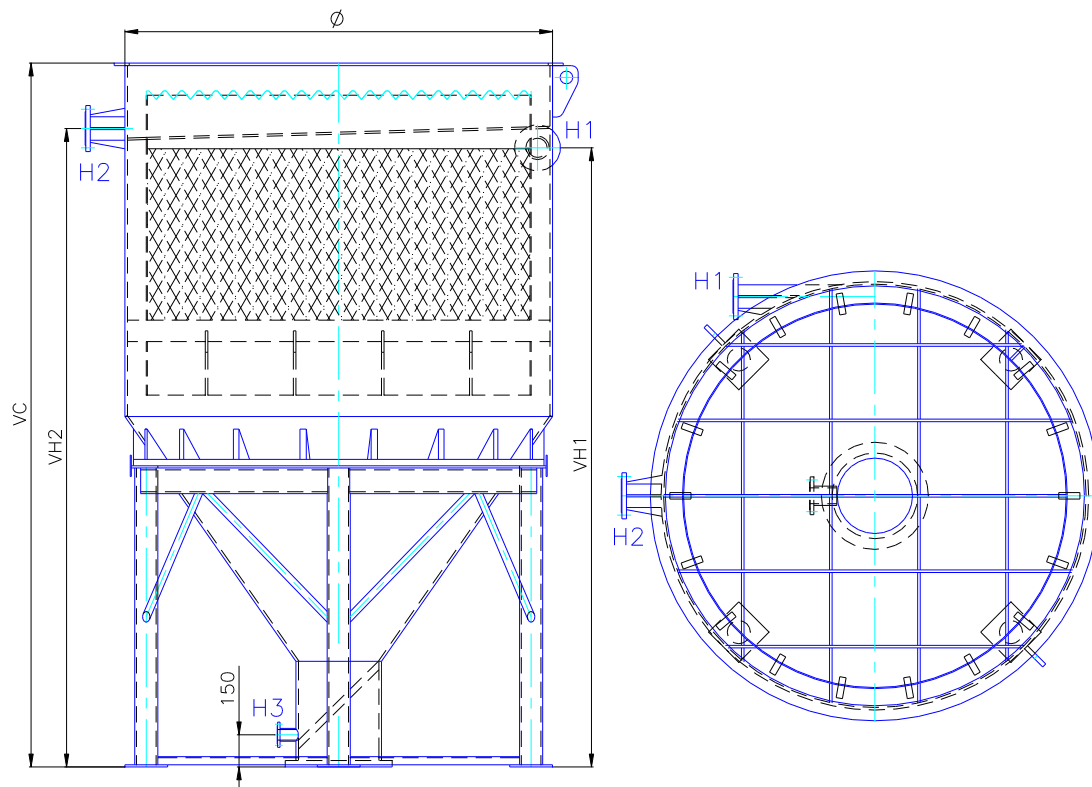

TECHNICKÉ ÚDAJE, ROZMĚRY

údaj / typ	LX-1,6	LX-2,5
Min.sedim. plocha [m ²]	1,55	2,55
Průtočné množství* [l/s]	1 – 2,2	2 - 5
Objem [m ³]	3,7	6
Hmotnost [kg]	500	735
Provoz. hmotnost** [kg]	4 200	6 735
Průměr Ø [mm]	1 600	2 000
Výška celková VC [mm]	3 000	3 285

Vyobrazené základní provedení je možné na přání vybavit obslužnou plošinou se schodištěm.

Po konzultaci lze provést úpravy v jiném umístění hrdel.

Materiálové provedení: polypropylen, vestavba PP, rám + nohy ocel tř. 11, antikorozní nátěr.

Provozní teplota: 5 - 40°C

TABULKA HRDEL

hrdlo / typ	LX-1,6	LX-2,5
Nátok H1 (DN/PN)	100/16	100/16
Výstup vody H2 (DN/PN)	100/16	100/16
Výstup kalu H3 (DN/PN)	50/16	50/16
Výška nátoku VH1 [mm]	2 610	2 895
Výška výstupu VH2 [mm]	2 695	2 980

Poznámka: * podle charakteru a stupně znečištění vody

** přibližná hodnota s ohledem na měrnou hmotnost znečištěné vody

Pro upřesnění měrného výkonu zařízení je možné provést sedimentační testy, nebo modelovou zkoušku.

Výrobce si vyhrazuje právo konstrukčních změn a provedení bez předchozího upozornění.

EN 102017

USAZOVACÍ NÁDRŽE S POJEZDOVÝM ODSAVAČEM KALU U-POK

Informativní technické údaje

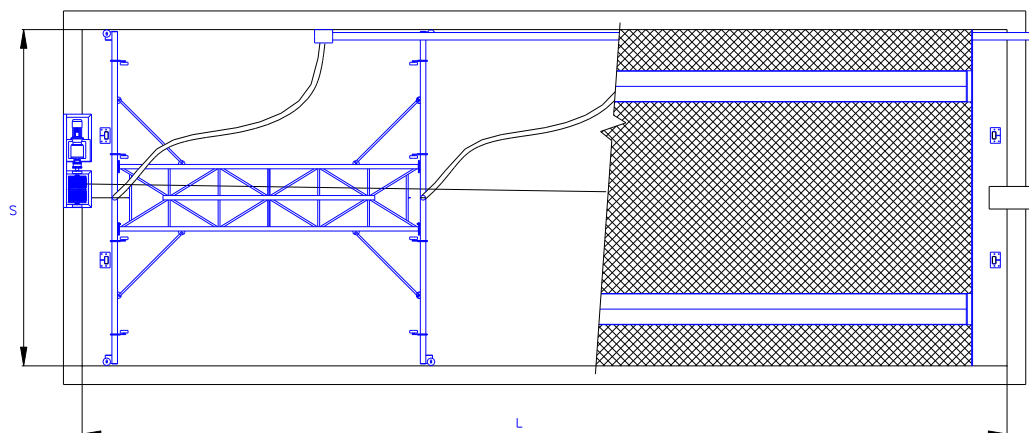
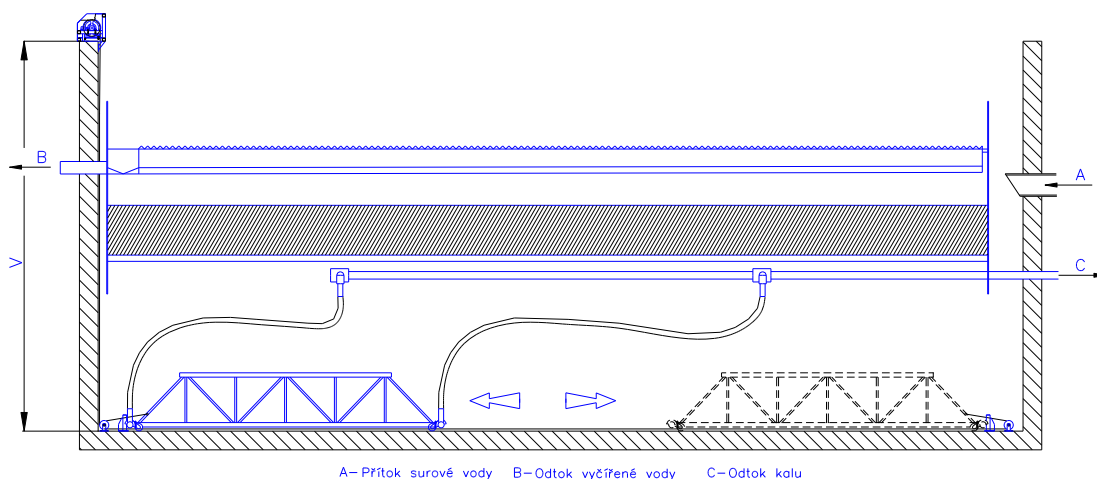

TECHNICKÉ ÚDAJE, ROZMĚRY

Parametr	označení	rozměr	velikost	změna velikosti po
Šířka nádrže	S	[m]	3 - 8	0,5 m
Délka nádrže	L	[m]	8 - 50	1 m
Hloubka nádrže	V	[m]	3 - 20	0,5 m
Rychlost pojezdu	v	[ms ⁻¹]	0,01 – 0,05	dle velikosti
Celkový příkon zařízení	P	[kW]	2 – 3,5	dle velikosti

Po konzultaci lze provést úpravy oproti zobrazenému provedení.

EN 102017

ROZMÍCHÁVACÍ NÁDRŽE RFA na flokulant

Informativní technické údaje

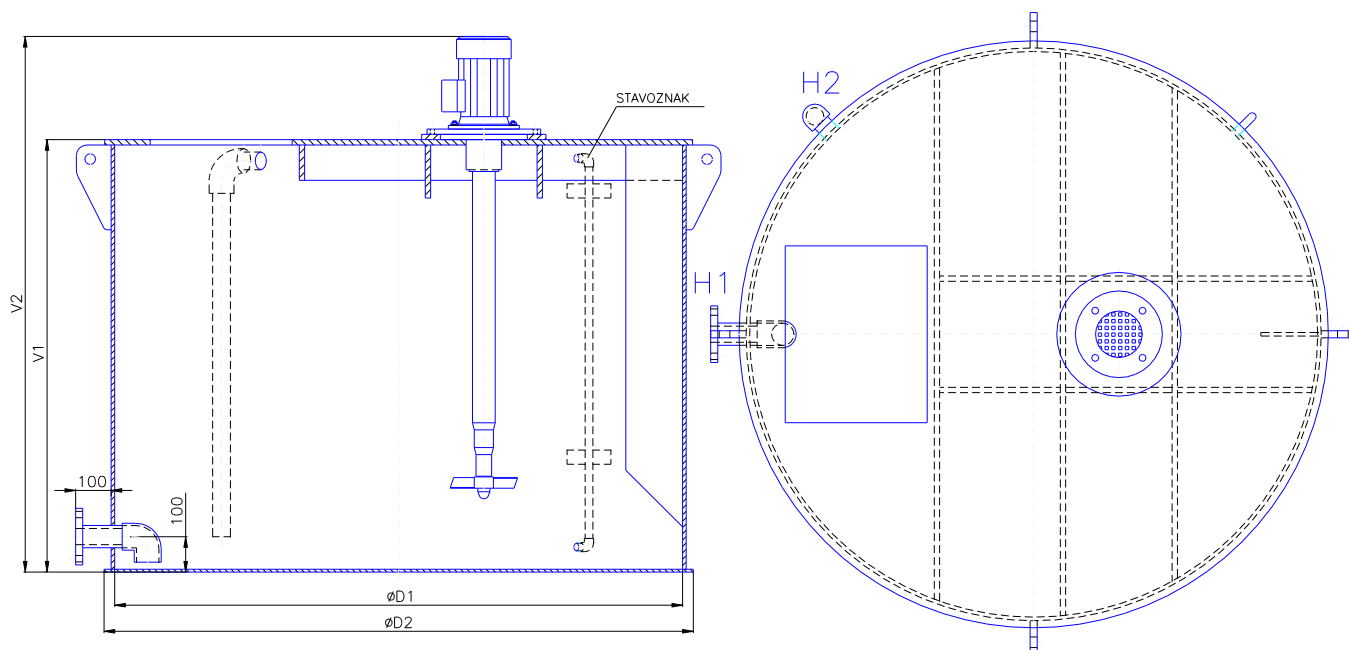

TECHNICKÉ ÚDAJE, ROZMĚRY

údaj / typ	RFA-0811	RFA-1011	RFA-1210	RFA-1412	RFA-1611	RFA-1614
Pracovní objem [m ³]	0,5	0,8	1,0	1,5	2,0	2,4
Průměr pláště D1 [mm]	800	1000	1200	1400	1600	1600
Průměr základny D2 [mm]	856	1056	1256	1456	1660	1660
Výška nádrže V1 [mm]	1118	1118	1018	1218	1223	1423
Výška celková V2 [mm]	1400	1400	1310	1510	1570	1810
Odběr roztoku H1 [DN/PN]	25/16	25/16	50/16	50/16	50/16	100/16
Havar. přepad H2 [DN]	50	50	50	50	50	50
Příkon el. motoru [kW]	0,55	0,55	0,75	1,5	1,5	1,5

Na nádrži je osazeno míchací ústrojí k zajištění dostatečné intenzity míchání.

Nádrž je z polypropylenu, části míchacího ústrojí (ve styku s kapalinou) jsou vyrobeny z oceli tř. 17 nebo polypropylenu. Nádrž je možno vybavit stavoznakem, vzorkovačem, případně dalšími doplňky dle potřeby.

Hrdla mohou být přírubová, volná, šroubení s převlečnou maticí, nebo přímo osazena kulovým kohoutem.

Po konzultaci jsou možné další úpravy.

INSTALACE VYŽADUJE: dostatečně rovnou (betonovou) základnu a rozmezí provozních teplot +5 až 40°C

PŘEDNOSTI: » nízká hmotnost, » chemická odolnost, » variabilita provedení, » účinné a spolehlivé míchání

Výrobce si vyhrazuje právo změn a provedení bez předchozího upozornění.

EN 102017

ROZMÍCHÁVACÍ NÁDRŽE RVB na vápno

Informativní technické údaje

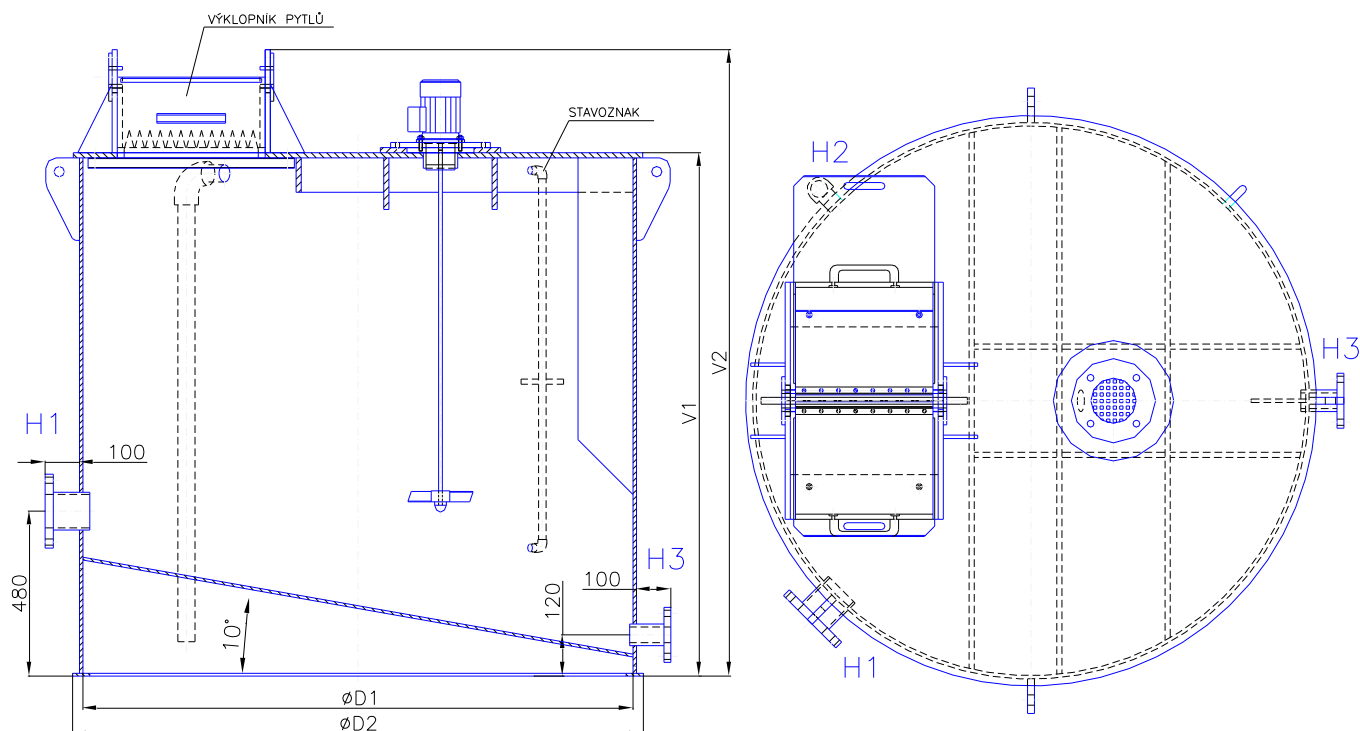

TECHNICKÉ ÚDAJE, ROZMĚRY

údaj / typ		RVB-0812	RVB-1012	RVB-1212	RVB-1214	RVB-1614	RVB-1616
Pracovní objem	[m ³]	0,5	0,8	1,0	1,2	2,0	2,4
Průměr pláště D1	[mm]	800	1000	1200	1200	1600	1600
Průměr základny D2	[mm]	856	1056	1256	1256	1660	1660
Výška nádrže V1	[mm]	1220	1220	1220	1420	1423	1623
Výška celková V2	[mm]	1500	1500	1510	1710	1766	2020
Odběr roztoku H1	[DN/PN]	25/16	25/16	50/16	50/16	50/16	100/16
Odkalovací hrdlo H3	[DN/PN]	50/16	50/16	50/16	50/16	50/16	50/16
Příkon el. motoru	[kW]	0,55	0,55	0,75	0,75	1,5	1,5

Na nádrži je osazeno míchací ústrojí k zajištění dostatečné intenzity míchání.

Nádrž je z polypropylenu, části míchacího ústrojí (ve styku s kapalinou) jsou vyrobeny z oceli tř. 17 nebo polypropylenu. Nádrž je vybavena přepadovou trubkou průměru DN50.

Nádrž je možno vybavit stavoznakem, vzorkovačem, případně dalšími doplňky dle potřeby.

Hrdla mohou být přírubová, volná, šroubení s převlečnou maticí, nebo přímo osazena kulovým kohoutem.

Po konzultaci jsou možné další úpravy. Výklopník pytlů je osazen na nádrž až od velikosti RVB 1212 a větší

INSTALACE VYŽADUJE: dostatečně rovnou (betonovou) základnu a rozmezí provozních teplot +5 až 40°C

PŘEDNOSTI: » nízká hmotnost, » chemická odolnost, » variabilita provedení, » účinné a spolehlivé míchání

Výrobce si vyhrazuje právo změn výše uvedeného bez předcházejících upozornění

EN 102017

ROZMÍCHÁVACÍ NÁDRŽE RZCH

na přípravu polyelektrolytu

Informativní technické údaje

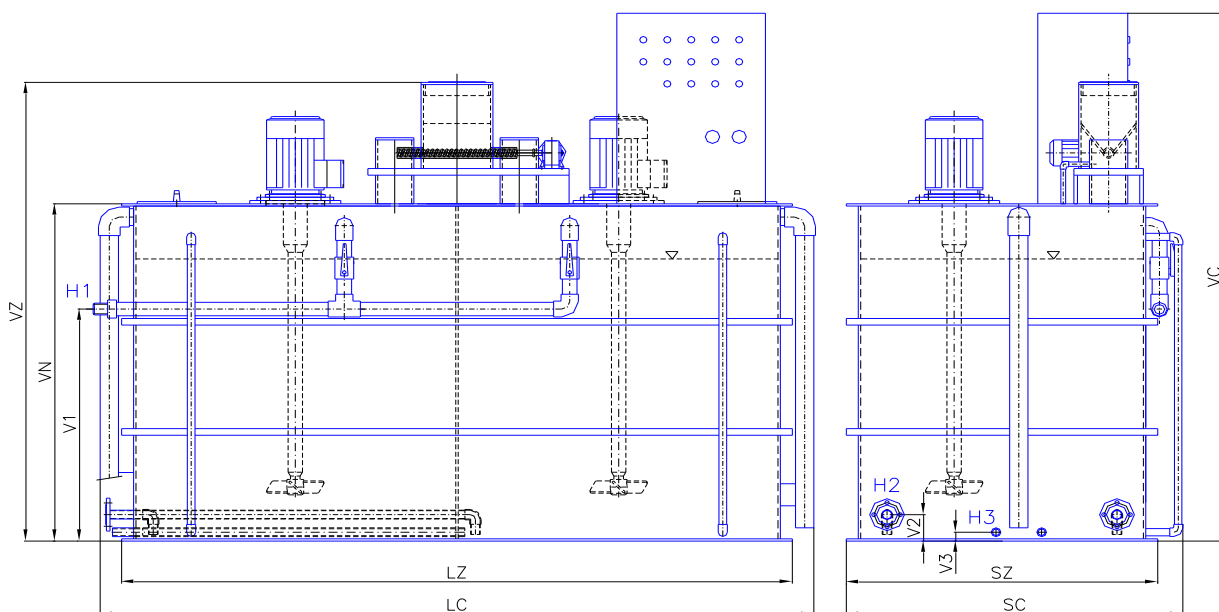

TECHNICKÉ ÚDAJE, ROZMĚRY

údaj / typ	RZCH 1	RZCH 1.6	RZCH 4	RZCH 6
Provozní objem [m ³]	2x0.5	2x0.8	2x2	2x3
Hmotnost [kg]	230	270	350	420
Provoz. hmotnost [kg]	1230	1870	4350	6420
Celk. instal. příkon [kW]	1,5	1,5	2,5	3,5
Délka LZ / LC [mm]	1700 / 1900	2100 / 2300	2800 / 300	3500 / 3700
Šířka SZ / SC [mm]	1000 / 1100	1100 / 1200	1300 / 1400	1500 / 1600
Výška VN / VZ [mm]	1020 / 1500	1020 / 1500	1530 / 2000	1530 / 2000
Výška celková VC [mm]	1820	1820	2330	2330

Materiálové provedení nádrže polypropylen, části míchacího ústrojí (ve styku s kapalinou) jsou vyrobeny z oceli tř. 17 nebo polypropylenu. Nádrž je možno vybavit zařízením na pneumatickou dopravu práškového polymeru, odtahovým čerpadlem, obslužnou plošinou, případně dalšími doplňky dle potřeby. Hrdla mohou být přírubová, šroubení s převlečnou maticí nebo přímo osazeny kulovými kohouty. Po konzultaci lze provést úpravy v jiném umístění hrdel, jejich rozměrů. Nádrže jsou zkoušeny na vodotěsnost podle ČSN 750905.

Zařízení je možno dodat v plně automatickém provedení.

Hrdlo (DN/PN) / typ	RZCH 1	RZCH 1.6	RZCH 4	RZCH 6
Nátok řed.vody H1	G1 ½"	G1 ½"	G2	65/16
Výstup polyelektrolytu H2	32/16	32/16	40/16	40/16
Výpust celková H3	20/16	20/16	20/16	20/16
Výška nátoku V1 [mm]	750	750	1050	1050
Výška výstupu V2 [mm]	75	75	90	90
Výška výpusti V3 [mm]	40	40	40	40

INSTALACE VYŽADUJE: dostatečně rovnou (betonovou) základnu a rozmezí provozních teplot +5 až 40°C

Výrobce si vyhrazuje právo změn výše uvedeného bez předcházejících upozornění.

EN 102017

PLASTOVÝ ŘETĚZOVÝ SHRABOVÁK SE STÍRÁNÍM HLADINY

Informativní technické údaje

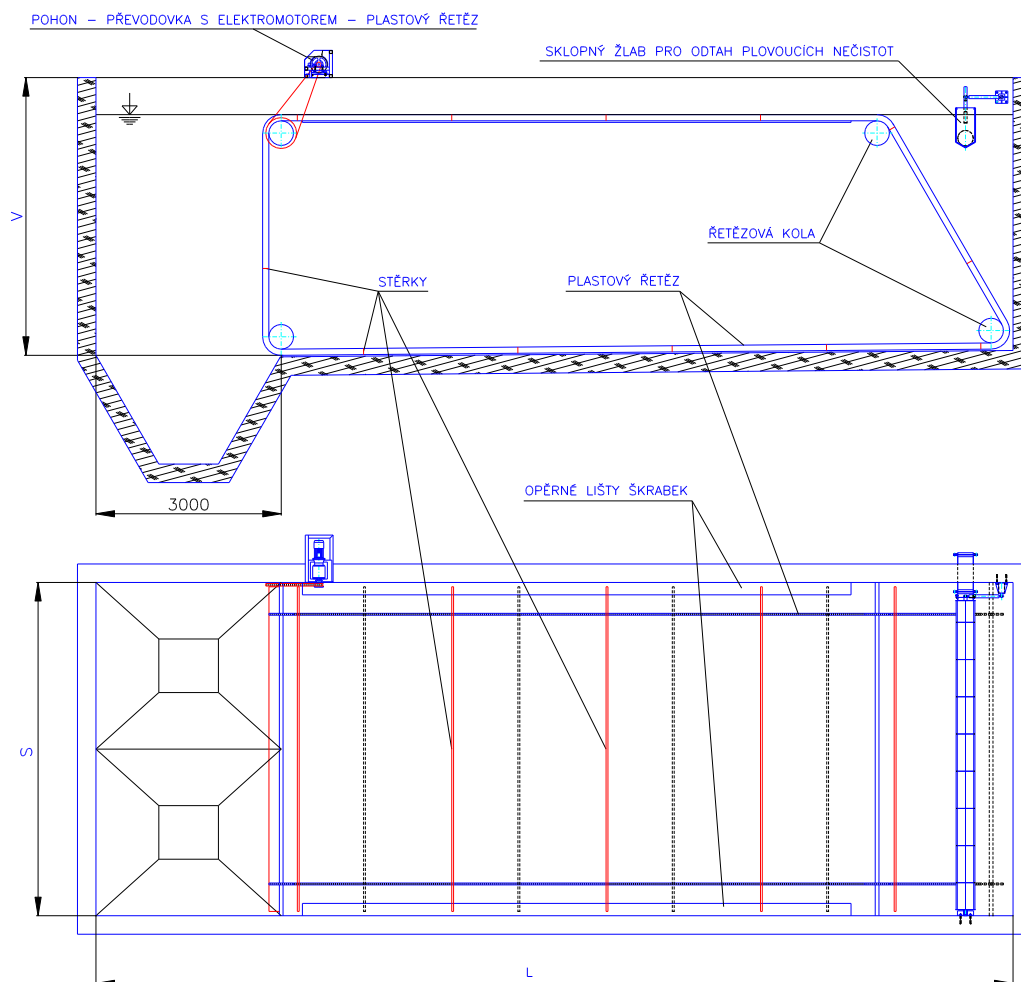

TECHNICKÉ ÚDAJE, ROZMĚRY

Parametr	označení	rozměr	velikost	změna velikosti po
Šířka nádrže	S	[m]	3 - 6	0,5 m
Délka nádrže	L	[m]	8 - 40	1 m
Hloubka nádrže	V	[m]	3 - 5	0,5 m
Rychlost pojezdu	v	[ms ⁻¹]	0,01 – 0,05	dle velikosti
Celkový příkon zařízení	P	[kW]	0,3 – 2,5	dle velikosti

Po konzultaci lze provést úpravy oproti zobrazenému provedení.

EN 102017

TLAKOVÝ PÍSKOVÝ FILTR

typ EFZ

Informativní technické údaje

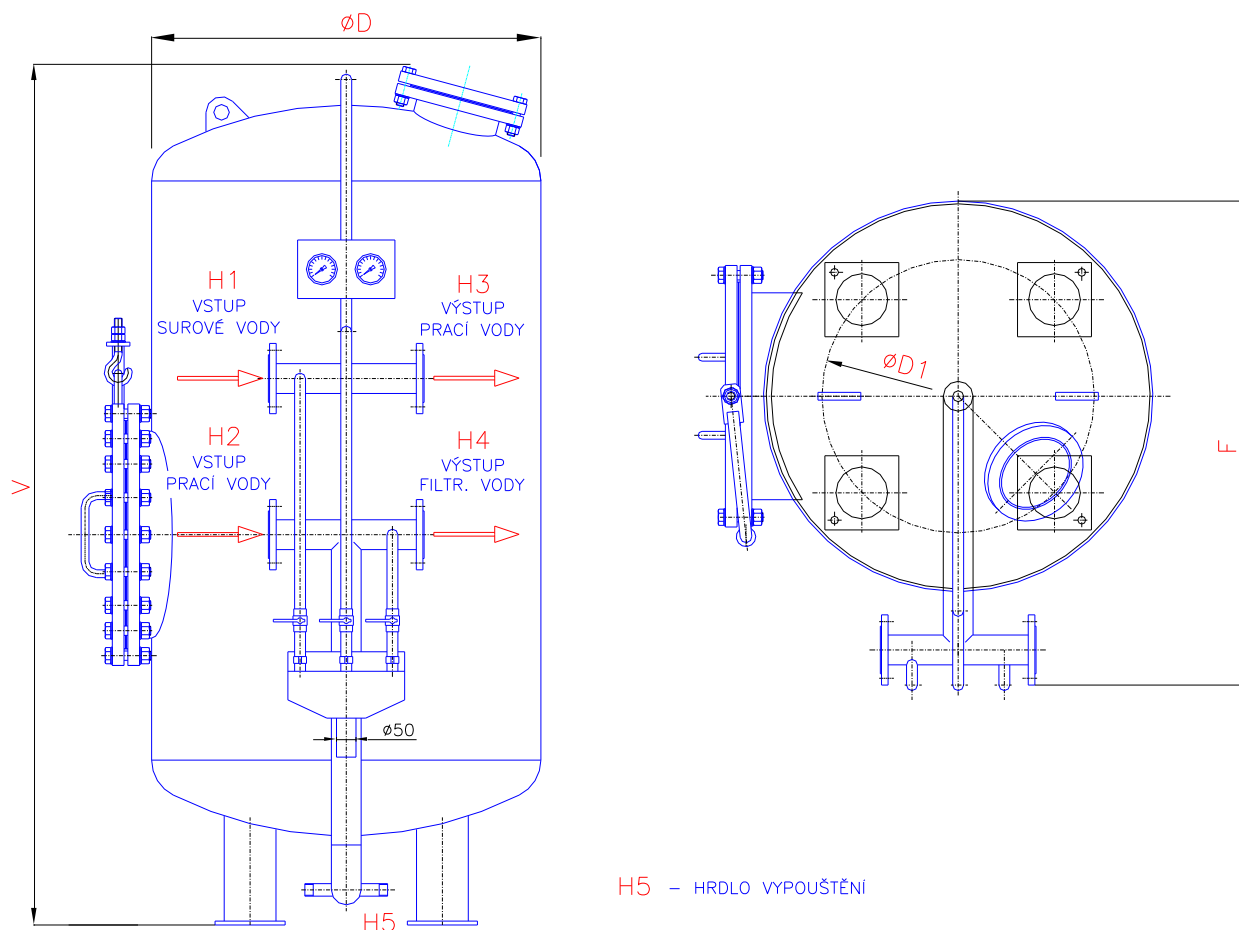

H5 - HRDLO VYPOUŠTĚNÍ

TYP	PRŮMĚR D mm	VÝŠKA V mm	ROZMĚR F mm	PRŮMĚR D1 mm	POČE T NOH	HRDLA H1 - H4	PRŮTOK m ³ / hod	HMOTNOST kg	PROVOZNÍ HMOTNOST kg
EFZ 5	500	2000	765	380	3	DN 50	2 - 4,5	530	850
EFZ 6	600	2050	865	400	3	DN 50	2,5 - 6,5	720	1150
EFZ 8	800	2100	965	600	3	DN 50	4 - 11	1090	1750
EFZ 10	1000	2200	1300	700	4	DN 65	6 - 18	2050	3030
EFZ 12	1200	2250	1500	900	4	DN 65	10 - 25	2930	4670
EFZ 15	1500	2750	1850	1100	4	DN 80	15 - 40	3950	5700
EFZ 18	1800	2800	2250	1200	4	DN 100	25 - 60	5530	7840
EFZ 20	2000	3000	2450	1500	4	DN 100	30 - 75	7150	10250
EFZ 23	2300	3100	2750	1800	4	DN 100	35 - 85	9250	12730
EFZ 25	2500	3400	2950	1900	4	DN 150	45 - 115	11850	16320
EFZ 30	3000	3700	3670	2200	4	DN 250	70 - 170	19200	32560

Materiálové provedení nádoby je konstrukční ocel opatřena antikoročním nátěrem.

Po konzultaci lze provést úpravy v půdorysném umístění hrdel.

Na vyžádání je osazen armaturami s ručním uzavíráním nebo se vzduchovým či elektrickým pohonem.

Výrobce si vyhrazuje právo změn výše uvedeného bez předcházejících upozornění

EN 102017

USAZOVACÍ FLOKULAČNÍ NÁDRŽE S LAMELOVOU VESTAVBOU U-FL

Informativní technické údaje

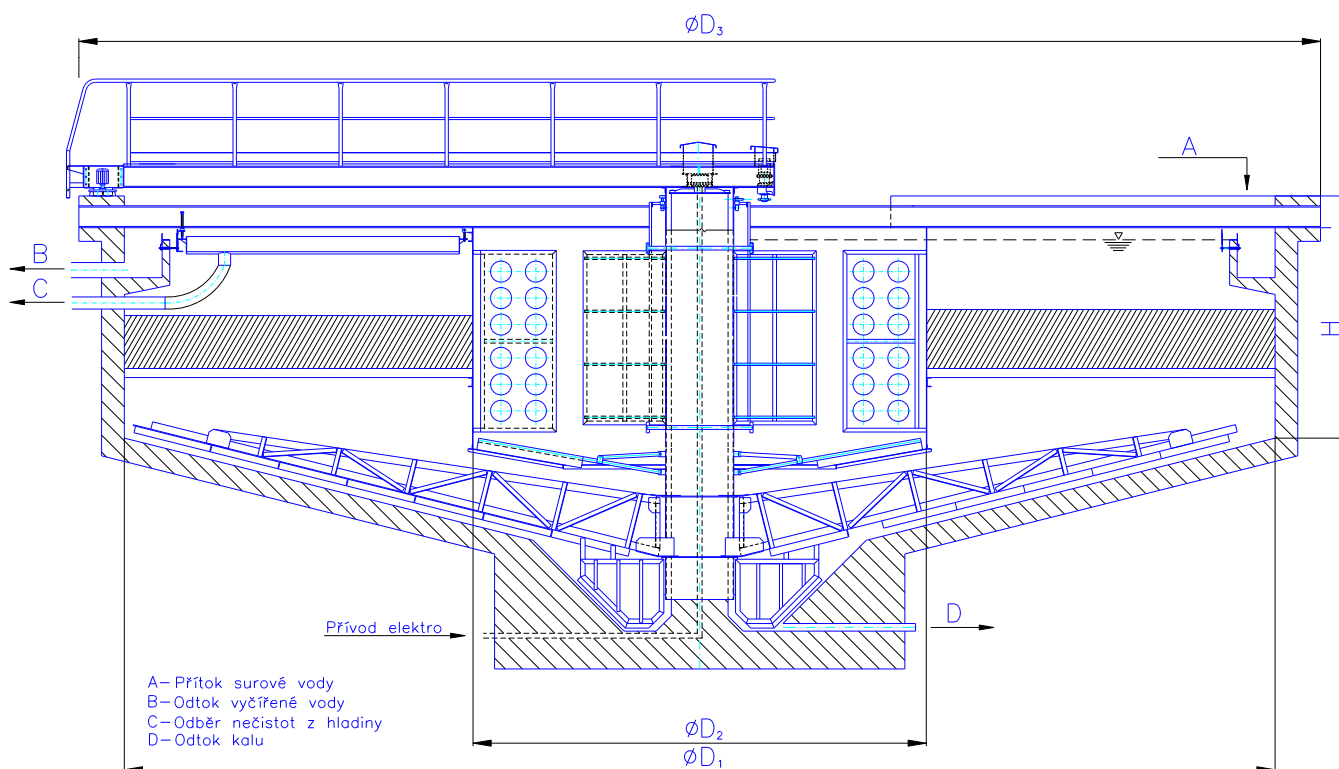

TECHNICKÉ ÚDAJE, ROZMĚRY

údaj / typ	U-FL10	U-FL12	U-FL15	U-FL18	U-FL21	U-FL24	U-FL27	U-FL30
Průměr nádrže D ₁ [m]	10,5	12	15	18	21	24	27	30
Průměr flok. nádrže D ₂ [m]	4	5	6	7	8	9	10	11
Průměr pojezd. dráhy D ₃ [m]	11	13,2	16,2	19,2	22,5	26	29	32
Hloubka nádrže H [m]	2,8	3,0	3,0	3,0	3,0	3,5	3,5	4,0
Celk. příkon zařízení P[kW]	1,5	1,7	1,9	1,9	1,9	2,2	2,2	2,2

Po konzultaci lze provést úpravy oproti zobrazenému provedení.

EN 102017

ZAHUŠŤOVACÍ NÁDRŽE U-ZN

Informativní technické údaje

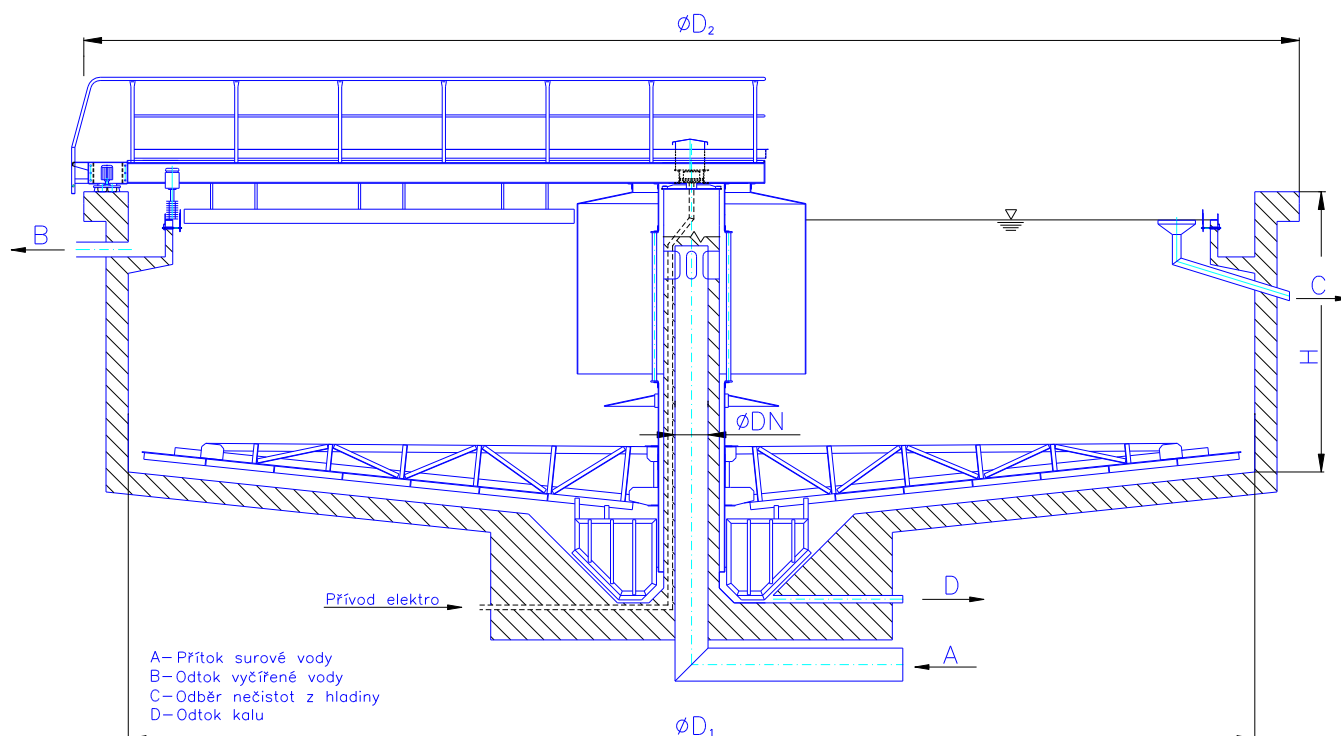

TECHNICKÉ ÚDAJE, ROZMĚRY

údaj / typ	U-ZN10	U-ZN12	U-ZN15	U-ZN18	U-ZN21	U-ZN24	U-ZN27	U-ZN30
Průměr nádrže D_1 [m]	10,5	12	15	18	21	24	27	30
Průměr pojezd.dráhy D_2 [m]	11	13,2	16,2	19,2	22,5	26,5	28,8	31,8
Průměr nátok.potrubí DN [mm]	400	400	500	500	600	700	700	700
Hloubka nádrže H [m]	2,8	3,0	3,0	3,0	3,0	3,5	3,5	4,0
Celk. příkon zařízení P [kW]	1,5	1,7	1,9	1,9	1,9	2,2	2,2	2,2

Po konzultaci lze provést úpravy oproti zobrazenému provedení.

EN 102017

ZAHUŠŤOVÁKY KALŮ

řada ZK 20, ZK 25

Informativní technické údaje

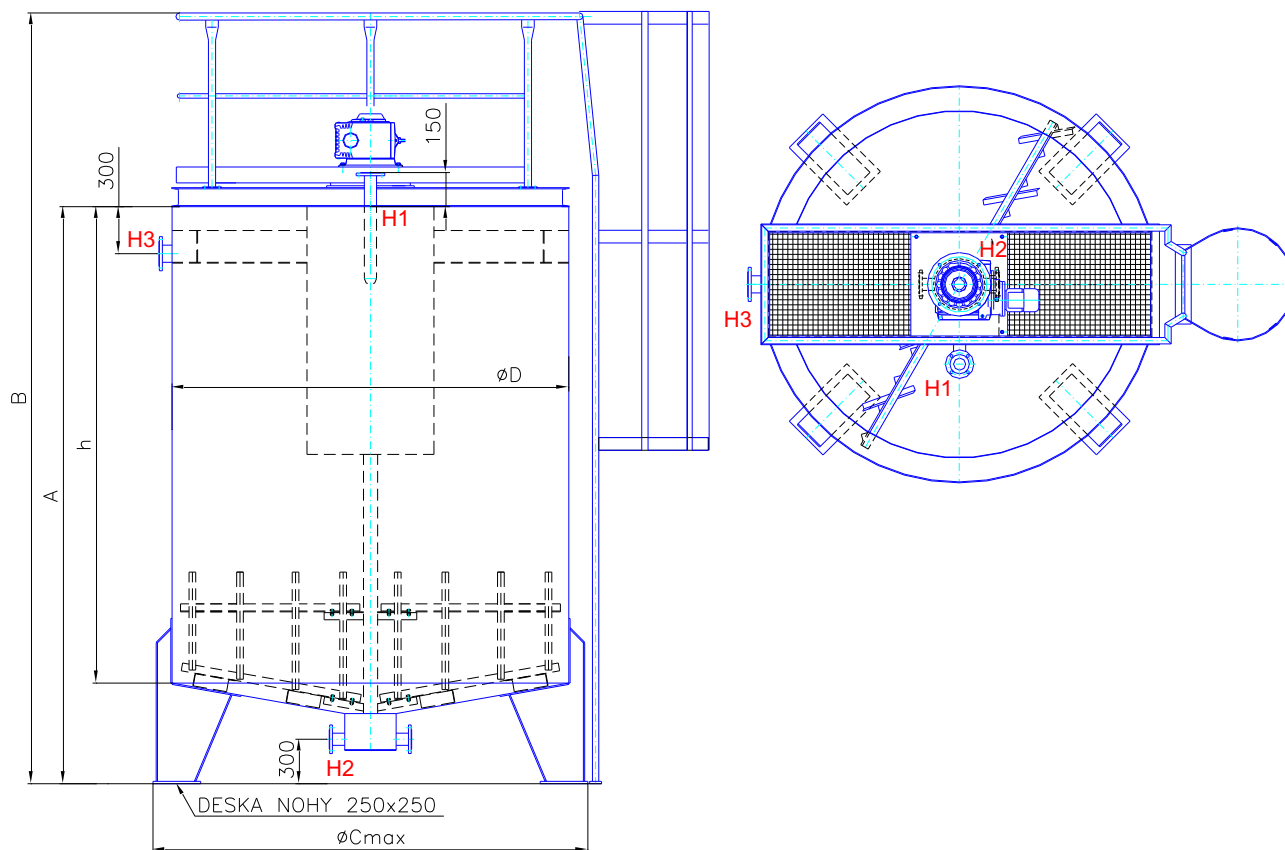

TECHNICKÉ ÚDAJE

TYP	OBJEM. ROZMĚR ØD x h VÁLCE	SEDIM. PLOCHA	PRAC. OBJEM	HMOTNOST	PROVOZNÍ HMOTNOST	ROZMĚR A	ROZMĚR B	ROZMĚR C max
ZK 20/20	2000 x 2000 mm	3,1 m ²	5,7 m ³	1100 kg	6 800 kg	2600 mm	3820 mm	2240 mm
ZK 20/25	2000 x 2500 mm		7,3 m ³	1202 kg	8 502 kg	3100 mm	4320 mm	2240 mm
ZK 20/30	2000 x 3000 mm		8,8 m ³	1304 kg	10 104 kg	3600 mm	4820 mm	2240 mm
ZK 25/20	2500 x 2000 mm	4,9 m ²	8,8 m ³	2020 kg	10 820 kg	2640 mm	3860 mm	2740 mm
ZK 25/25	2500 x 2500 mm		11,3 m ³	2210 kg	13 510 kg	3140 mm	4360 mm	2740 mm
ZK 25/30	2500 x 3000 mm		13,7 m ³	2400 kg	16 100 kg	3640 mm	4860 mm	2740 mm

Míchací ústrojí slouží pro intenzifikaci usazování a velmi pomalé shrabování sedimentu.

Příkon pohonu je 0,12 kW, napětí 400 V, 50 Hz. Ostatní projekční údaje sdělíme na požádání.

TABULKA HRDEL

FUNKCE	NÁTOK	ZAHUŠŤENÝ KAL	ODSAZENÁ VODA
OZNAČENÍ	H 1	H 2	H 3
DN / PN	65 / 16	65 / 16	100 / 6

Po konzultaci lze provést úpravy v oblasti hrdel, délky nohou nebo změnit nátěrový systém.

EN 102017

ZAHUŠŤOVÁKY KALŮ

řada ZK 30, ZK 36

Informativní technické údaje

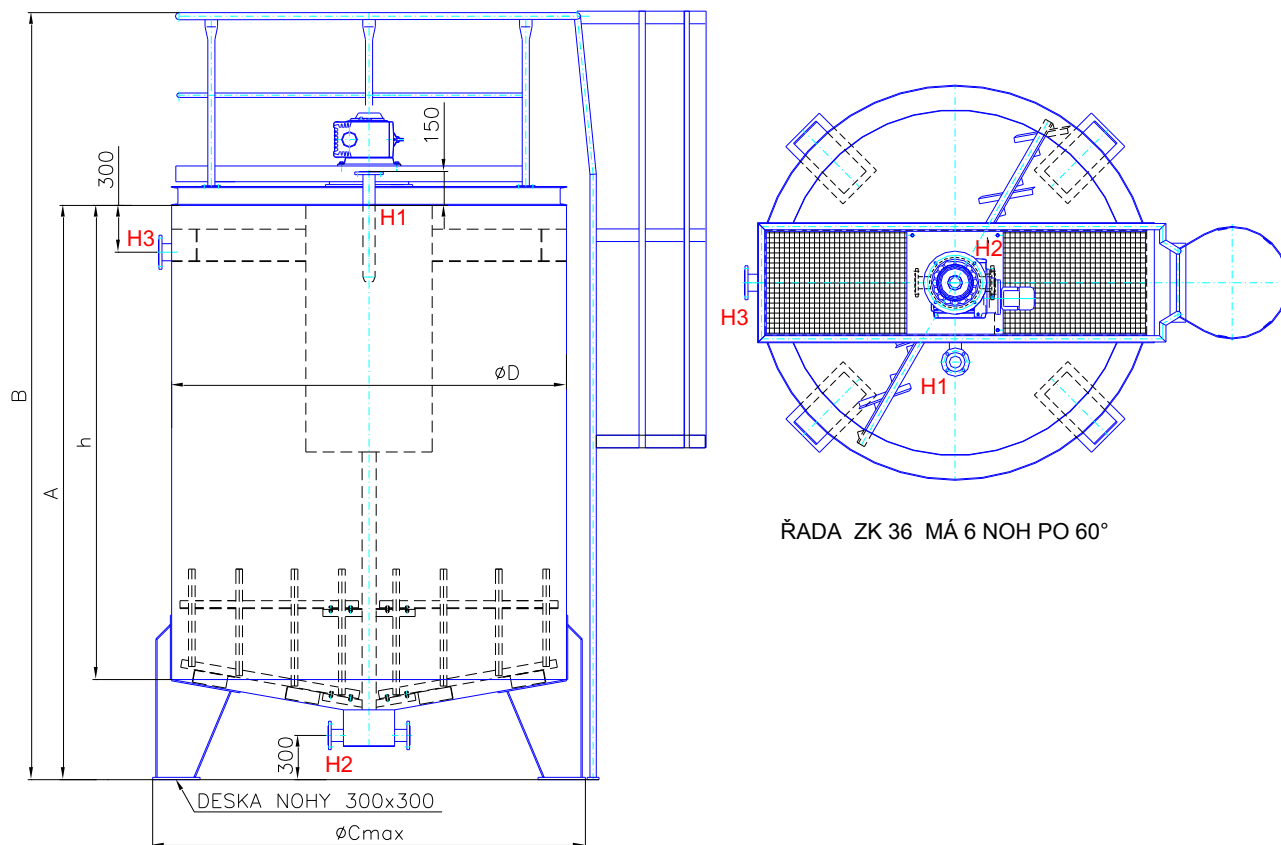

TECHNICKÉ ÚDAJE

TYP	OBJEM. ROZMĚR ØD x h VÁLCE	SEDIM. PLOCHA	PRAC. OBJEM	HMOTNOST	PROVOZNÍ HMOTNOST	ROZMĚR A	ROZMĚR B	ROZMĚR C max
ZK 30/20	3000 x 2000 mm	7,0 m ²	12,9 m ³	2444 kg	15 344 kg	2680 mm	3900 mm	3240 mm
ZK 30/30	3000 x 3000 mm		19,4 m ³	2890 kg	22 290 kg	3680 mm	4900 mm	3240 mm
ZK 30/40	3000 x 4000 mm		25,9 m ³	3338 kg	29 238 kg	4680 mm	5900 mm	3240 mm
ZK 36/38	3600 x 3800 mm	10,1 m ²	37,0 m ³	5038 kg	42 500 kg	4590 mm	5850 mm	3840 mm
ZK 36/40	3600 x 4000 mm		39,0 m ³	5180 kg	44 642 kg	4790 mm	6050 mm	3840 mm

Míchací ústrojí slouží pro intenzifikaci usazování a velmi pomalé shrabování sedimentu.

Příkon pohonu je 0,12 kW pro řadu ZK30 a 0,25 kW pro řadu ZK36, napětí 400 V, 50 Hz.

Ostatní projekční údaje sdělíme na požádání.

TABULKA HRDEL

FUNKCE	NÁТОК	ZAHUŠŤĚNÝ KAL	ODSAZENÁ VODA
OZNAČENÍ	H 1	H 2	H 3
ZK 30 DN / PN	65 / 16	65 / 16	100 / 6
ZK 36 DN / PN	100 / 16	100 / 16	150 / 6

Po konzultaci lze provést úpravy v oblasti hrdel, délky nohou nebo změnit nátěrový systém.

EN 102017

ZÁSOBNÍ NÁDRŽE ZNA

Informativní technické údaje

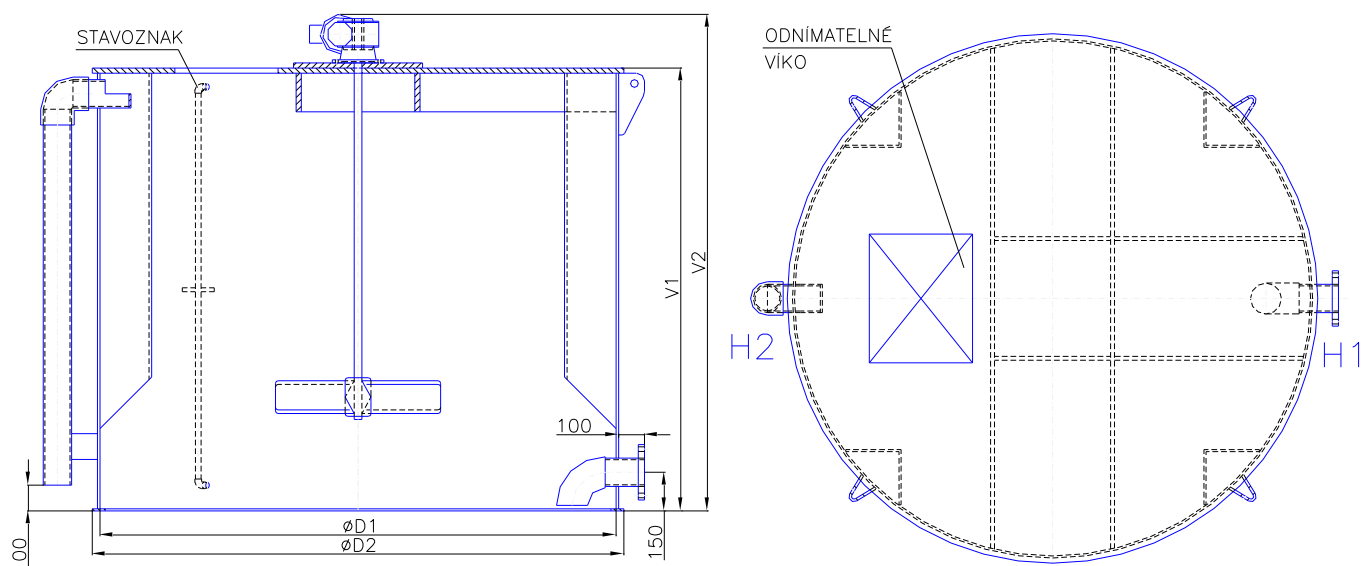

TECHNICKÉ ÚDAJE, ROZMĚRY

údaj / typ	ZNA-1715	ZNA-1815	ZNA-2014	ZNA-2017	ZNA-2020
Pracovní objem [m ³]	3,2	3,6	4,1	5,0	6,0
Průměr pláště D1 [mm]	1700	1800	2000	2000	2000
Průměr základny D2 [mm]	1760	1860	2060	2060	2060
Výška nádrže V1 [mm]	1528	1528	1430	1730	2030
Výška celková V2 [mm]	1740	1740	1640	1940	2240
Odběr roztoku H1 [DN/PN]	100/16	100/16	100/16	100/16	100/16
Havar. přepad H2 [DN]	100	100	100	100	100
Příkon el. motoru [kW]	0,37	0,37	0,55	0,55	0,55

Na nádrži je osazeno míchací ústrojí k zajištění dostatečné intenzity míchání.

Nádrž je z polypropylenu, části míchacího ústrojí (ve styku s kapalinou) jsou vyrobeny z oceli tř. 17 nebo polypropylenu.

Nádrž je možno vybavit stavoznakem, vzorkovačem, případně dalšími doplňky dle potřeby.

Hrdla mohou být přírubová, volná, šroubení s převlečnou maticí, nebo přímo osazena kulovým kohoutem. Po konzultaci jsou možné další úpravy.

INSTALACE VYŽADUJE: dostatečně rovnou (betonovou) základnu a rozmezí provozních teplot +5 až 40°C

PŘEDNOSTI: » nízká hmotnost, » chemická odolnost, » variabilnost provedení, » účinné a spolehlivé míchání

Poznámka: jednotlivá provedení velikostí nádrží se mohou tvarově lišit od obrázku.

Výrobce si vyhrazuje právo změn výše uvedeného bez předcházejících upozornění

EN 102017